307025

PUBLISHED SIMULTANEOUSLY FROM VIJAYAWADA & HYDERABAD

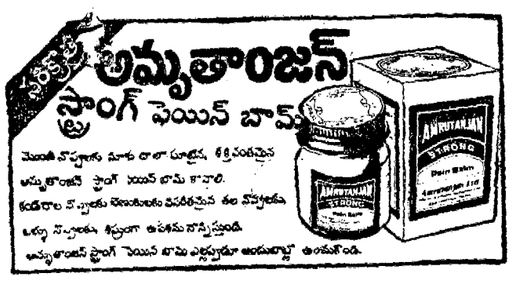

ఆంధ్రపత్రిక

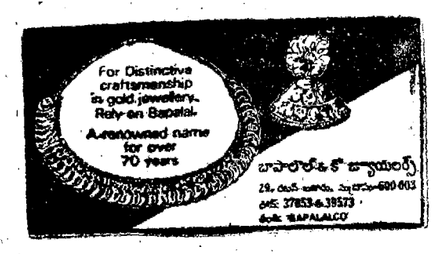

FOUNDER: DESODDHARAKA K. NAGESWARA RAO

ANDHRA PATRIKA - Regd. No. H/HD 231 - Licenced to post without prepayment — హైదరాబాదు - బుధవారం - 11-12-1985 సంపుటం - 72 - సంచిక: 249 - పేజీలు: 8 - వెల: 70 పైసలు ★ HYDERABAD EDITION

సభ్యుని సస్పెన్షన్‌పై లోక్‌సభలో గలభా, మూడుసార్లు వాకౌట్

ప్రస్తుత పార్లమెంటు సమావేశాల బహిష్కరణకు ప్రతిపక్షాల నిర్ణయం

న్యూఢిల్లీ, డిసెంబర్ 10:

లోక్‌సభ సభ్యుని సస్పెన్షన్ ఉత్తర్వును ఉపసంహరించ చేయటంలో విఫలమైన ప్రతిపక్షాలు ప్రస్తుత సమావేశాలలో మిగిలిన కాలానికి సభకు హాజరు కారాదని నిర్ణయించాయి.

సభాపతివట్ల అనుమానాలు వ్యక్తం చేసి పందుకుగాను లోక్‌సభ శ్రీ కె.సి. ఉన్ని కృష్ణన్‌ను (కాం.ఎస్) నేటి సభా కార్యక్రమంలో మిగిలిన సమయానికి సభ ముందు సస్పెండు చేశారు. ఇందుకు నిరసనగా అన్నా డి ఎం. కె, అకాలీదళ్, ముస్లింలీగ్ మరియు తతిమా ప్రతిపక్షాలన్నీ వాకౌట్ చేశాయి

పార్లమెంటరీ వ్యవహారాల సహాయ మంత్రి శ్రీ గులాంనబీఆజాద్ సస్పెండు చేయాలని కోరితే దాన్ని నిన్న ప్రతిపాదించారు.

అంతకుముందు సభలో శ్రీ ఉన్ని కృష్ణన్‌సభాపతితో పార్లమెంటు భవనంలో గల తమ పార్టీ కార్యాలయానికి వెళ్లి వేయటంపై తీవ్ర వాగ్యుద్ధానికి దిగారు, సభలో 30. ని, సేపు గందరగోళం రేగింది.

శ్రీ ఉన్ని కృష్ణన్ చేసిన కొన్ని వ్యాఖ్యలకు సభాపతి ఆక్షేపణ తెలిపి వాటిని ఉపసంహరించుకోవాలని విజ్ఞప్తి చేశారు. శ్రీ అజాద్‌నలు వుడు ఇంకా, సభ్యులు శ్రీ ఉన్ని కృష్ణన్‌ను క్షమాపణ చెప్పాలని పట్టుబట్టారు.

కాని శ్రీ ఉన్ని కృష్ణన్ అందుకు నిరాకరించారు. అయితే సభనుంచి వెళ్ళిపోవాలని సభాపతి ఆదేశించారు. సభాపతిపై కొన్ని వ్యంగ్య విమర్శలు చేయడంతో అవటు ఈ గొడవ రేగింది.

"మీ జెరిడిక్షనుకు నేను భయపడను. ముందు మీరు అన్నమాటలు ఉపసంహరించుకోండి. ఆ పదవినే మీ మన్నిస్తి ఇంకా మాట్లాడనిస్తాను" అని స్పీకర్ చెప్పారు.

సభాపతి ఆదేశాన్ని అనుసరించి శ్రీ ఉన్ని కృష్ణన్ విమర్శించిన తన వాక్యాలను ఉపసంహరించ చేయాలని తీర్మానాన్ని పార్లమెంటు వ్యవహారాల సహాయ మంత్రి శ్రీ అజాద్ ప్రవేశపెట్టారు. ఇందుకు సభలోవున్న ముస్లింలీగ్ అకాలీసభ్యులు తీవ్ర అభ్యంతరం తెలిపారు. శ్రీ ఉన్నికృష్ణన్ ప్రవర్తనను తాము సమర్థించడం లేదనీ, సభ ముందు వెళ్ళిపొమ్మనటం ద్వారా సభాపతి అయనను శిక్షించారని. ఇప్పుడు సస్పెండు చేస్తే ఒకే తప్పుకు రెండు శిక్షలు విధించినట్లు అవుతుందనీ వారు అన్నారు.

శ్రీ అజాద్ ప్రతిపాదనను సభాపతి ఓటుకుపెట్టగానె ముస్లింలీగ్, అకాలీదళ్ సభ్యులు, అప్పుడే సభలో తిరిగి ప్రవేశించిన శ్రీ జైపాల్‌రెడ్డి (జనతా)తో కలిసి వాకౌట్ చేశారు.

లంచ్ విరామం అనంతరం సభ తిరిగి సమావేశమైనప్పుడు సభాపతిచేత సస్పెన్షన్ ఉత్తర్వును ఉపసంహరించ చేయాలని ప్రతిపక్ష సభ్యులు పట్టు పట్టడం చేసి వినలేమని పరోక్షంగా వాకౌట్ జరిపారు.

ఆ తరువాత ప్రతిపక్ష నాయకులు సమావేశమై శ్రీ ఉన్నికృష్ణన్‌ను రెండు రోజుల క్షిణించినందుకు విరసనగా పార్టీ మెంటు ప్రస్తుత సమావేశం ముగిసే వరకూ సభకు హాజరు కారాదని నిర్ణయం తీసుకున్నారు.

లంచ్ విరామం తర్వాత సభ సమావేశమైనప్పుడు ప్రతిపక్ష సభ్యులు శ్రీఉన్నికృష్ణన్‌పై సస్పెన్షను ఉపసంహరించాలని పట్టుబట్టారు.

సభాపతి జక్కర్ తాను నిబంధనలకు కట్టుబడివుండక తప్పదనీ, ఈ నిబంధనను రూపొందించింది సభ్యులేనని వివరించారు. ఉభయపక్షాలలో కలిసి కనీసం పదిమంది సభ్యులు వున్న గ్రూపులకు మాత్రమే పార్లమెంటు అవసరాలో అపీసులు ఏర్పాటుచేయటం జరుగుతుందని ఆయన అన్నారు.

ఈ సంఖ్య గతంలో 15 ఉండేదనీ, ఇప్పుడు 10కి తగ్గించారనీ, ప్రతిపక్ష నాయకులతో తన చేంబర్‌లో తర్వాత చర్చించి సిద్ధంగా వున్నానని సభాపతి చెప్పినప్పటికీ ప్రతిపక్షాలను సంతృప్తి పరచలేదు. శ్రీ అయ్యపు రెడ్డి, శ్రీ జైపాల్‌రెడ్డి ప్రభృతులు సస్పెన్షన్ ఉత్తర్వును ఉపసంహరించాలని పట్టుబట్టారు.

శ్రీ ఉన్నికృష్ణన్ తన వ్యాఖ్యలను ఉపసంహరించుకుంటారని అంటాడనీ, అలవరప్పైతే నిబంధనలను సవరించి మార్చవచ్చునని పార్లమెంటరీ వ్యవహారాల మంత్రి శ్రీ భగత్ అన్నారు.

ముందు సస్పెన్షన్ ఉత్తర్వును ఉపసంహరించుకోవాలని ప్రతిపక్షాలవారు కేకలువేశారు,

ముందు మాటలేవీ ఉండటానికి వీలు లేదని సభాపతి అన్నారు.

అందుమీదట ఒక్క ఎ.ఐ.ఎ.డి.ఎమ్.కె. సభ్యుడు మినహా ప్రతిపక్షాల వారందరూ సభనుంచి వెళ్ళిపోయారు.

అపీసులకు అర్హతలేని పార్టీలు

న్యూఢిల్లీ, డిసెంబరు 10:

ఉభయసభలలో సు ని ర్ణీతంగా 10. సభ్యులు మొత్తం ఉండాలనే నిబంధన ప్రకారం కాంగ్రెస్ (ఎస్), డి.ఎం.కె., లోక్‌దళ్ పార్టీల వారికి అపీసులు పుస్తకట్టడంటం లేదని పార్లమెంటరీ వ్యవహారాల మంత్రి శ్రీ హెచ్. కె. ఎల్ భగత్ రాజ్యసభలో స్పష్టం చేశారు.

ముడిచమురు ఉత్పత్తి 20.13 మిలియన్ టన్నులు

న్యూఢిల్లీ, డిసెంబరు 10:

నెలాఖరైన నవంబరు 80-81 మధ్య 4.96 మిలియన్ టన్నులు ముడిచమురు ఉత్పత్తి కాగా 84.85 మధ్య 20.13 మిలియన్ టన్నులు ఉత్పత్తి అయినట్లు పెట్రోలియం సహాయమంత్రి శ్రీ కాకర్ కోర్ కర్ణ లోక్‌సభలో తెలియజేశారు.

ప్రీడమ్ ఫైటర్ ప్రీతీసింగ్ అజాద్ మృతి

చండీఘడ్, డిసెంబర్ 10:

ప్రముఖస్వాతంత్ర్యయోధుడు పంజాబ్ మాజీమంత్రి అజాద్ ప్రీతీసింగ్ అజాద్ ఇక్కడి సమీపంలోని పటాన్‌లో మృతి చెందాడు. వయస్సు 75ను 16 సంవత్సరాలు కొంతకాలం నుండి అయన అస్వస్థతగా ఉన్నారు.

రు. 2లక్షలు బాంకుచోరీ

లూధియానా, డిసెంబరు 10:

ఇక్కడికి 8 కి. మీ దూరంలో కాయాల్ సెంట్రల్ కోఆపరేటివ్ బాంకు బ్రాంచినుండి సాయుధహస్తులైన ముగ్గురు యువకులు రు. 2 లక్షలు దొంగిలించి కారిపోయారు. ఒకే వారంలో జరిగిన రెండోదాంకు చోరీ ఇది.

టెక్నాలజీ సర్వీసెస్ కార్పొరేషన్ స్థాపన

హైదరాబాద్, డిసెంబరు 10:

ప్రభుత్వం ప్రవేశపెట్టిన కంప్యూటర్ రైజింగ్ కార్యక్రమాలను చక్కగా కొనసాగించడానికి కావలసిన నిపుణులను సమకూర్చడానికి రాష్ట్రప్రభుత్వం త్వరలో సంస్థను టెక్నాలజీసర్వీస్ కార్పొరేషన్ (ఎసిఎస్‌టిసి) స్థాపిస్తోందని అర్థిక కార్యదర్శి శ్రీ టి.ఎల్. శంకర్ ఇక్కడ విలేకరులకు చెప్పారు.

జిల్లాలోని పనులను సమర్థవంతంగా పర్యవేక్షించడానికి జిల్లాకు ఒక డాటా ఎంట్రీ కంప్యూటర్ ఈనెలలోగా నెలకొల్పుతారని ఆయన చెప్పారు.

నిబ్బందిని తగ్గించకుండానే ఈ సమాచార సాధనాన్ని వినియోగించాలని ప్రభుత్వ ఉద్దేశమని ఆయన చెప్పారు.

శ్రీశైలంలో త్రిఫల వృక్షం ఇక లేదు

(ఆంధ్రపత్రిక ప్రతినిధి)

శ్రీశైలం, డిసెంబర్ 10:

శ్రీశైల క్షేత్రంలో భక్తులకు చెట్టంత అండగావుండి వారి ప్రేమానురాగాలను, పూజలను అందుకుంటున్న త్రిఫల వృక్షం ఇక లేదు. ఈ వృక్షం దాదాపు రెండు వందల సంవత్సరాలుగా ఉన్నట్లు అంచనా.

ఈ వృక్షం గత శుక్రవారం ఉదయం 7 గంటల ప్రాంతంలో కూలి పోయింది. కార్తీకమాసం సందర్భంగా యీ క్షేత్రానికి యాత్రీకులు విపరీతంగా వస్తున్నా ఆ సమయంలో అక్కడెవరూ లేకపోవడం అదృష్టం.

రాగి, మేడి, జామ్బి చెట్లు కలసి త్రిఫల వృక్షంగా ప్రసిద్ధి కెక్కింది. వృక్షంక్రింద భక్తులుదాగ ప్రతిష్ఠచేస్తారు.

పిల్లలులేని దంపతులు యీ వృక్షానికి ప్రదక్షిణలు చేస్తారు. మొక్కులు మొక్కుకుంటారు. ఈ వృక్షం మన స్థానాలు చేసి కొనె వారికి సంతానం ఈ వృక్షం ఇచ్చిన వి వి మా మాటింగ్‌లు కూడా కొన్ని జరిగాయి.

ఈ వృక్షం కూలి పోవడం పట్ల భక్తులు తీవ్రమైన ఆవేదనను వెలిబుచ్చారు. కొంత కాలంక్రితం కొన్ని కొమ్మలు విరిగి పోయాయట. ఈ వృక్షపు బోళ్లు పెద్దవలసిందనీ, లేక పోతే లోపలి దెబ్బ తినవచ్చునని కొంత కాలం క్రితమే వృక్ష శాస్త్రజ్ఞులు హెచ్చరించారట. కాలదేవతపాలం అధికారులు అంతగా పట్టించుకోలేదని తెలిసింది. ఇప్పుడు కూలిపోయిన ఈ చెట్టును ముక్కలుముక్కలుగా వరికి తీసివేస్తున్నారు.

పాకిస్తాన్ యురేనియం ఎక్కడికి ఎలా వెళ్తున్నది: ప్రధాని సూటిప్రశ్న

న్యూఢిల్లీ, డిశంబరు 10:

భారత్-పాకిస్తాన్ మధ్య సంబంధాలను మరింత మెరుగుపరచటానికి అమెరికా జియా ఇక్కడికి వచ్చినప్పుడు కొన్ని కొన్ని ప్రతిపాదనలు చేయగలమని ప్రధాని శ్రీ రాజీవ్‌గాంధీ ఇక్కడ జరిగిన విదేశీ విలేకరుల సమావేశంలో అన్నారు. అయితే ఆ ప్రతిపాదనలు ఏమిటో చెప్పలేదు.

"అధ్యక్షుడు జియా యిక్కడికి వచ్చినప్పుడు ఆయనతోనే చెబుతాను, ఎన్నోన్నో అభిప్రాయాలు వున్నాయి. అని ప్రధాని అన్నారు.

పాకిస్తాన్ అణ్వస్త్ర కార్యక్రమాన్ని గురించి, దొంగదాటుగా సరిహద్దుదాటే వారినిగురించి, పాకిస్తాన్ విధించిన వ్యాపార నిర్బంధాలనుగురించి సాంప్రదాయక ఆయుధాల మార్పిడిగురించి ప్రధాని జియాతో చర్చించగలమని ప్రధాని చెప్పారు.

పాకిస్తాన్ ప్రతిపాదించిన నిష్పక్షపాతపై కాంతి స్నేహసందిని భారత్ ప్రతిపాదించిందనీ ఈ విషయం త్వరలో రావచ్చునని ప్రధాని అన్నారు. ఉద్రిక్తతలను తగ్గించడానికి రెండుదేశాలూ ప్రయత్నిస్తున్నాయన్నారు.

ఉభయ దేశాల సంబంధాలు పెరుగుపడిపోవన్నమాట నిజం కాదని ప్రధాని అన్నారు.

"ఉభయ దేశాలమధ్య అంగీకారం కుదరనివిషయాలున్నాయి, అయితే అనుకూలమైనవి వ్యక్తమౌతున్న రంగాలు అనేకం ఉన్నాయి, అని కొనసాగాలని కోరుకుంటున్నాం" అని ఆయన అన్నారు.

పాకిస్తాన్ అణ్వస్త్రాన్ని తయారు చేస్తే భారత్‌కూడ అ అని చేస్తుందా అన్నవిషయం అన్నప్పుడు అలోచించవలసి వుంటుందని ప్రధాని ఒక ప్రశ్నకు జవాబిచ్చారు.

పాకిస్తాన్‌కు అణ్వస్త్రం తయారుచేసే ఉద్దేశంలేదని భారత్‌ను నమ్మించటానికి ఏమిచేయాలి అని ప్రశ్నించగా, పాకిస్తాన్‌కు యురేనియంతో బయటికి వెళ్ళకుండా దగిన మని ఏమీ ఉన్నట్లు కనిపించదనీ అందువల్ల వారి యురేనియం ఎక్కడికి ఎలా వెళ్తున్నదో చెప్పటం ద్వారా భారత్‌కు పాకిస్తాన్ ఉద్దేశాలను గురించి నమ్మకం కలిగించవచ్చని ప్రధాని అన్నారు.

ఒక అణ్వస్త్ర సమస్యపై తన్న పాకిస్తాన్‌కు అమెరికా ఏమి అయిస్తున్నదనే దానిపై వ్యాఖ్యానించవలసినదని భారత్‌కు లేదని, అంతేకాక పాకిస్తాన్‌కు అందిస్తున్న ఆయుధాల కారణంగా భారత్ కూడా అని వృద్ధి కార్యక్రమాలకు కనిపించే ఏ ఏ అంశ ఆయుధాలకు కుళ్ళించవలసిన వస్తున్నదని, తనవిషయం అధ్యక్షుడు రీగన్‌కు తెలియజేశామని ప్రధాని అన్నారు.

భోపాల్ దుర్ఘటనవల్ల భారత్ అసిరా సంబంధాలకు ఎలాంటి భంగం కలుగలేదని. తన పేరును న్యాయ మంత్రిత్వ శాఖ చేసట్టిందని ప్రధాని అన్నారు.

శ్రీలంక తమిళ సమస్యను గురించి అధ్యక్షుడు జయవర్దనేతో ధారాళంగా మాట్లాడామని ప్రధాని అన్నారు. శ్రీజయవర్దనే అక్కడి పరిస్థితిని వివరించారన్నారు.

పొర్చు దేశాలమధ్య విరిగి సమస్యలపై అభిప్రాయ భేదాలున్నా వాటిని విస్మరించి ఏడుగురి అభిప్రాయం పొన్నుగా నిర్ణయం తీసుకోవటం జరిగిందనీ, అందువల్లనే సమావేశం జయప్రదమైందని ప్రధాని అన్నారు. పొరుగు దేశం ఎదుర్కొనటంలో పార్కు చేయగలిగింది ఎంతైనా వుందన్నారు.

భారత్ బంగ్లాదేశ్ పరిష్కరించ మెంటగల కొన్ని ప్రాంతాలలో తరచుగా దాడులవల్ల తలఎత్తిన సమస్యలను పరిష్కరించటానికి భారత్ బంగ్లాదేశ్ నిర్ణయించాయని ప్రధాని వెల్లడించారు.

మనకు మిత్రో తిరుగుబాటుదారుల సమస్యా, వారికి సక్కా తిరుగుబాటు దారుల సమస్యా వున్నాయనీ, ఉభయ దేశాలూ, అయా ప్రాంతాలలో నివసిస్తున్నవారికి ఆమోదయోగ్యమైన పరిష్కారాన్ని కనుగొనటానికి ప్రయత్నించగలమని శ్రీ రాజీవ్ అన్నారు.

గంగానదిజలాలను గురించి బంగ్లాదేశ్, నేపాల్‌లతో రెండింటితో ప్రమేయ ఉభయ తీరువు జరపటానికి భారత్ సిద్ధంగా వుందని ప్రధాని అన్నారు.

అస్సాం ఒప్పందంక్రింద కనీసం కొంత మంది విదేశీయుల నైనా, బంగ్లాదేశ్ పంపటం జరుగుతుందా అన్న ప్రశ్నకు ప్రధాని, దానిగురించి సరిగా సమాధానాన్ని దాటవేశారు. అస్సాం ఒప్పందంపై పెనుగులాడి జరిగిందని.

అస్సాం ఎన్నికల్లో మీపార్టీ గెలుస్తుందా అని ప్రశ్నించగా "అందుకే గదా పోరాడుతున్నాం" అని ప్రధాని అన్నారు.

కొలంబో, డిసెంబరు 10:

శ్రీలంకలోని తమిళ ఉగ్రవాదులు ఉత్తరప్రదేశ్‌లో ఎన్నికలు జరగనున్న మాట వాస్తవమే. ఉత్తరప్రదేశ్‌లో ఎన్నికలు జరగనున్నందువల్ల తాకామంది ప్రెసిడెంట్ శ్రీ జయవర్దనే అన్నారు.

మహానాడు మళ్లీ హాయిదా

(ఆంధ్రపత్రిక ప్రతినిధి)

హైదరాబాదు, డిశంబరు 10:

తెలుగుదేశం పార్టీ తన్నే జనవరి 8,4 తేదీల్లో నిర్వహించాలని తలపెట్టిన పార్టీ మహానాడు "మహానాడు" మళ్లీ హాయిదాపడే సూచనలు కనిపిస్తున్నాయి. పార్టీ ఏర్పడినప్పటి నుండి ఎటూ పార్టీ అధ్యక్షుడు, ముఖ్యమంత్రి శ్రీ ఎన్. టి. రామారావు ఆస్మదినోత్సవం కలసి వచ్చేలాగా మే 28న మహానాడు జరుగుతోంది.

అయితే లోక్‌సభ, శాసనసభ ఎన్నికల మూలంగా 1985 మేలో జరగవలసిన మహానాడు జరగలేదు, పార్టీ ఎన్నికలు కూడా జరగనందున మరుసటి 1986 అక్టోబరుకు మహానాడు వాయిదా పడింది. వచ్చే జనవరి 8,4 తేదీల్లో మహానాడు జరపాలని ప్రతిపాదన కొద్దిరోజుల క్రితం చేసినప్పటికీ.

మహానాడు మళ్ళీ హాయిదా పడటానికి కారణం. వర్గాలవారు రెండురకాలవ్యాఖ్యానాలు చెబుతున్నారు. 1986 జనవరి 8,4 తేదీల్లో మహానాడు జరిపితే మే 28న మళ్ళీ మహానాడు జరపవలసొస్తే ప్రశ్న ఒకటి వస్తున్నది. ఏడాదిలో రెండు మహానాడులు జరపడం సాధ్యమవుతుందా అని ప్రశ్నకూడా ఎదురవుతున్నది.

ప్రస్తుతం కనీ మీ ఏరుగనదుర్నిక్ష పరిస్థితి ఎదుర్కొంటున్నందున కోట్ల రూపాయలు ఖర్చు చేసి మహానాడు జరపడం భావ్యంగా వుంటుందా అని దీని వల్ల ప్రజల్లో ఎటువంటి అభిప్రాయం ఏర్పడుతుందోనని కొందరు సందేహాలు వ్యక్త పరుస్తున్నారు. పెక్కు కల్లా ప్రజలు తిండికి. మంచినీటికి కటకటలాడుతున్న తరుణంలో మహానాడు జరపడం ఉచితంగా వుండదని కొందరు అభిప్రాయ పడుతున్నారు.

మహానాడు తెలుగు తెలుగుదేశం మండల తెలుగుదేశం అధ్యక్ష ఉపాధ్యక్షులు ఇతర కార్యనిర్వాహకులు 10వేల మందితో హాజరుకావడమేగాక ఉత్సాహంతో అభిమానులు హాజరు కాగలరని మూడు రోజులపాటు జరిగే "మేలా"కు కోట్లాది రూపాయలు ఖర్చు కాగలదని అభిజ్ఞవర్గాల వారు అంచనా వేస్తున్నారు.

అటువంటప్పుడు "మహానాడు" నిర్వహణకు విధులు పనులు చేయవలసి వస్తుందని అంటే అర్థాకి తక్కువ సమయం కాబట్టి పార్టీ మోపవలసి వస్తుందని జనవరి మేనెలల్లో రెండుసార్లు పనులు చేయడం కష్టదాయకమే గాక ప్రజల ప్రతిపక్షాల విమర్శలకు అవకాశం ఇచ్చినట్లు కాగలదని కొందరు అభిప్రాయపడినట్లు తెలుస్తోంది.

మహానాడు పేరుతో విపులవెచ్చరణ జరిగినట్లు ఇది పరకు కూడా జరోపణలు వస్తాయి. వాటి గురించి వ్యాఖ్యానించిన ఉదాహరణలు మాత్రం లేవు. అందువల్ల ఒకే ఏడాది రెండు మహానాడులు నిర్వహిస్తే, పార్టీ లేని పోని విమర్శలకు గురి కావచ్చని కొందరు అభిప్రాయపడినట్లు తెలిసింది.

తెలుగుదేశం జిల్లా పార్టీల ఎన్నికలు ఇప్పుడిప్పుడే పూర్తి కావస్తున్నాయి. రాష్ట్ర కార్య వర్గం దాకావచ్చేసరికి గా వుండడం, కొన్ని వ్యవహారాలను ఆడహాక్ పద్ధతిలో నడపటం జరుగుతోంది. రాష్ట్ర సంఘంలో అధ్యక్షాయుత పదవులను అప్పగిస్తున్నారు "మహానాడు" నిర్వహణ విషయంలో తొందర పడుతున్నట్లు కనిపిస్తోందని కొందరు అంటున్నారు.

పార్టీ మహానాడులో వార్షికంగా పార్టీ అధ్యక్షుని ఎన్నిక జరుగుతుంది. అయితే పార్టీ కార్యవిధానాలను అప్పుడే నియమిస్తారు, ముఖ్యమంత్రి శ్రీ ఎన్. టి. రామారావు మళ్ళీ పార్టీ అధ్యక్షుడవుతారని కూడా చెబుతున్నారే విషయంలో భిన్నాభిప్రాయాలు లేవు. పార్టీలో ముఖ్యమైన ఇతర పదవులు ఎవరికి దక్కుతాయనేది ఇప్పుడు అందరికీ పట్టుకున్న కాసక్తియం.

సమితికి అమెరికా హెచ్చరిక

జక్యరాజ్యసమితి, డిసెంబరు 10

జక్యరాజ్యసమితి ఇచ్చులపట్ల అసంతృప్తి వెలిబుచ్చి అమెరికా సమితి ఉద్యోగులపై జరిగే వ్యయాన్ని కనిష్టంగా అదుపు చేయాలనిలేదా సమితికి తాము అందించే నిధులలోనే కోతను ఎదుర్కొనవలసివస్తుందని తెలిపింది.

సమితి జనరలు అసెంబ్లీ బడ్జెటు సమావేశంలో అమెరికా ప్రతినిధి శ్రీ జోసెఫ్ రీడ్ సమితికి అమెరికా విరాళంలో పెద్దఎత్తున కోత విధించటానికి అమెరికా చట్టంలో సవరణలు చేయవలసిన అవసరం లేదని తెలియచేశారు.

వచ్చే అక్టోబరు నుండి మొదలయ్యే సంవత్సరంలో వ్యయం తగ్గింపుకు అంగీకరించకపోతే సమితి అమెరికా విరాళంలో 20 శాతం కోతను ఎదుర్కొనవలసి వస్తుందని, అందువల్ల వ్యయం తగ్గించుటకు అంగీకారం పొంద వలసిందిగా అమెరికా దేశీయాంగ మంత్రికి సూచనలు చేసామ అమెరికా చట్టం చేసింది.

వ్యయం తగ్గించుకోనకపోతే విరాళం కోత వలన సమితి క్లిష్ట పరిస్థితులను ఎదుర్కొనవలసి వస్తుందని శ్రీ రీడ్ తెలిపారు, సమితి అధికారులు మెల్లిన్ అమెరికా అంగీకరించాలి. తాను యివ్వవలసినదాని కన్నా అధికంగా అన్నట్టు మొత్తాలను అసమ్మతి లోపం వున్నా, సంస్కరణ దిశా యివ్వటికి 38 శాతం తగ్గించివేసింది.

నిరాహారదీక్ష

ఉద్యోగుల నియామకంలో యునెస్కో నిరసనగా ధోరణికి నిరసనగా యునెస్కో ఉద్యోగుల సంఘం అధ్యక్షుడు శ్రీ బ్రాంగ్ డిపెడెక్ ఘానా నెల 10 వ తేదీనుండి నిరాహారదీక్ష చేయగలనని చెప్పారు.

600 మంది పాల్గొన్న ఉద్యోగుల ప్రత్యేక సమావేశంలో అయన యీ విషయాన్ని తెలిపారు. పై సంవత్సరం 800 ఉద్యోగులను తర్వు చేయబోవటం వల్ల నిరసన దర్శనను నిర్వహించటానికి యీ సమావేశం ఏర్పాటు.

యునెస్కో డైరెక్టరు జనరలు శ్రీ అమాడోమహార్ ఎంబో పట్ల వున్న నిరసన భావాన్ని యీ సమావేశం వ్యక్తంచేసినట్లు అధికారులు తెలిపారు.

గత సంవత్సరం యునెస్కో నుండి అమెరికా ఉపసంహరణ యీ సంవత్సరాంతానికి ఇటలీ ఉపసంహరణ వల్ల యునెస్కో బడ్జెటులో 20 శాతం తగ్గిపోయాయి. అదేవిధంగా ఉద్యోగుల సంఖ్య తగ్గించవలసి వచ్చింది. యునెస్కో పాశ్చాత్యదేశాల పక్షపాతధోరణంగావుందని విమర్శకులు అభిప్రాయపడినట్లు తెలుస్తోంది.

కోసం తాము చేసినపిడిమాండును తిరస్కరించిన తాము ఉపసంహరించుకుంటామని అమెరికా ప్రకటించినట్లు తెలిపారు.

ప్రస్తుతం వున్న 2300 ఉద్యోగాలలో కోతి విషయంలో ఉద్యోగుల యూనియన్ ప్రతినిధులు సంయుక్త సమావేశం ఏర్పాటుకు శ్రీ బో అంగీకరిస్తానే అగను శ్రీ పెడెక్ వ్యక్తం చేశారు.

ఔషధ విధానం పునస్సమీక్ష

న్యూఢిల్లీ, డిశంబరు 10:

ప్రస్తుత ఔషధ విధానాన్ని ప్రభుత్వం పునస్సమీక్షిస్తున్నది. ఇండియన్ కెమికల్స్ మంత్రి శ్రీ వసంత సాఠే మంగళవారం లోక్‌సభలో ఒక ప్రశ్నకు సమాధానంగా చెప్పారు. పరిశ్రమలమంత్రి శ్రీయస్.డి. తివారి తరపున ఆయన సమాధానమిచ్చారు.

కొత్త ఔషధ విధానం గురించి ప్రభుత్వం ఇంకా అధికారమైన అభిప్రాయానికి రాలేదని, ఇందుకు సంబంధించిన నివేదిక సంస్థలను సంప్రదిస్తున్నామని మంత్రి తెలిపారు.

రాష్ట్రపతి పర్యటన

న్యూఢిల్లీ, డిశంబరు 10:

రాష్ట్రపతి జ్ఞానీ జైల్‌సింగ్ ఈ నెల 18 నుండి 21 వరకు పశ్చిమ బెంగాల్ పర్యటిస్తారు. ఆయన కలకత్తా, సిలిగుడి, కూచ్‌బిహార్ పట్టణాలు సందర్శిస్తారు. ఆయన వెంట ఆయన సతీమణి కూడా వస్తారు.

★ హిమాలయాలపై బెలూన్ యాత్ర

హిమాలయాలు భూమికి "స్కేలు" వంటివి అన్నారు శాస్త్రజ్ఞులు. వాటిని కొలవటమే కాక, ఎక్కి, దిగి, ఎగిరి ఎన్నో అద్భుతాలు చేస్తున్నారు నేటి మానవుడు

హిమాలయాల చరిత్రలో మొదటి సారిగా మూడు గంటల పేపు ఒక వేడి గాలిబుడగతో(బెలూన్)తో నల్గురు వ్యక్తులు హిమాలయాలపై ఎగిరి వచ్చారు

అస్ట్రేలియాకు చెందిన బెలూను పైలటు శ్రీ క్రిస్ట్రెవిట్, మరొక ముగురు పైలట్లు, ఒక మహిళ కాస్త్రజ్ఞురాలి సహా నాల్గురు మండ పశ్చిమ నేపాల్‌లోని కెవ్లర్ జంగ్ పర్వత బెలూనులో విహరించారని అస్ట్రేలియా అధికారి శ్రీ ఆండ్రియన్ సెంట్ వెల్లడించారు.

ఈ విహారాన్ని విజ్ఞతీకరించి వెలువడి జనులో ప్రసంగిస్తూ ప్రదర్శించారు మూడు గంటలపాటు పాగిన యీ విహారానికి ముందు ఏడు స్కాంగ్‌లోపు నుండి రెండు గంటల పాటు బెలూన్‌లో ఆకాశ విహారం చేశారు.

★ చిత్రాభస్మం దొంగిలించారు

ప్రపంచంలో దొంగతనాలు అనేక రకాలు. ఇంచుమించు అన్నిరకాలూ వత్రికలలో దర్శనమిస్తాయి. అయితే చిత్రాభస్మం దొంగతనం గురించి ఎప్పుడైనా విన్నారా యిటీవలి కాలంలో జరిగిన నెలలో ఒక జపాను ఎయిర్‌లైన్స్ నుంచి పర్వతాగ్రాన్ని రీ కాని 620 మంది ప్రయాణీకులతో వారిలో 220 మంది చిత్రభస్మాన్ని పదిలపరుచుకొని, స్టీలుపెట్టెలో అగ్రత్త చేశారు.

నగరాన్ని వాటికలో ప్రవేశించి కొందరు దొంగలు ఆ పెట్టెలను తొంగిచూచుకు పోయారని పోలీసులు చెప్పారు. ఇంతకూ మనిషి బూడిద ఏంచేస్తుంటారని అడుగుతున్నారా? ఆ పెట్టెలో మృతులకు చెందిన "బంగారు ఎముక". "అవశేషాలు" కూడా వున్నాయట మరి, అందుకే దొంగలు దాంతో పని చేశారని పోలీసుల తరపున!

21-వ శతాబ్ది ప్రవేశపరీక్ష నెందుకు అనుగుణంగా కొత్త విద్యావిధానం సిలబస్

న్యూఢిల్లీ, డిశంబరు 10:

ప్రజల కక్షిపూర్వకాలను అభివృద్ధి పరచి వారిని 21వ శతాబ్ది సవాళ్ళను తట్టుకునే సమర్థులుగా చేయడి మన్నూనే విద్యావిధానోద్దేశమని మానవ వ్యయదయాశాఖ మంత్రి శ్రీ పి. వి. నరసింహారావు లోక్‌సభలో అన్నారు.

"విద్యారంగంలో సవాళ్ళు - దృక్పథాన్ని విధానం" అనే కొత్త విద్యా విధానాన్ని లోక్‌సభలో తన్నుకు ప్రవేశపెడుతూ మానవుల అభివృద్ధికి విద్య సహకారిగా తలంచాలని అన్నారు.

భిన్న తరగతులలోని విద్యావిధానాలను పరిశీలించి విద్యను ప్రత్యేక దృక్పథంలో మూడక పద్ధతులను మార్చాల్సి దిలూనికి పనిచేసేటట్లుగా తర్వాగ గ్రహించాలని ఆయన చెప్పారు.

ఎలక్ట్రానిక్స్ విప్లవం, కంప్యూటర్లు, మైక్రోఎలక్ట్రానిక్స్, కమ్యూనికేషన్ మొదలయిన సవాళ్ళను ప్రజలు ఎదుర్కొనే స్థితికి విద్యను మలచాలని ప్రధాని రాజీవ్‌గాంధీ అయనమని 21వ శతాబ్దిలో సైద్ధాంతిక ప్రత్యేకత ప్రభావం నిమిత్తంగా ఉండుంటదని శ్రీ నరసింహారావు తెలియజేశారు. సమాజ ప్రవర్తనాపద్ధతులు ప్రజలందిపైన ప్రభావం చూపుతున్నాయని ఆయన అన్నారు.

చర్చలో విద్యాశాఖ సహాయమంత్రి శ్రీమతి సుశీలా రోహాణి కలుగజేసుకుని కాలికలు 12వ తరగతికి ఇచ్చే వరకు ఉచితవిద్యను బోధించాలన్న ప్రతిపాదనను అదేశాన్ని పురస్కరించుకొని కు 60 కోట్లు శంకుస్థాపించడం జరిగిందని చెప్పారు. ఆదర్శ పాఠశాలలను ప్రతి జిల్లాలోను ప్రారంభించి ముఖ్యంగా [illegible] వారికి విద్యనేర్పుతామని అన్నారు. పిల్లలకు పు[illegible] ఇస్తామని అమె చెప్పారు.

అది బ్రహ్మాండంగా [illegible] పక్కలు శ్రీ కొలంబైలు [illegible] మూడానికి [illegible] పరిధిలోని [illegible] ఇంగ్లీషు రెండో భాషగా [illegible] హిందీ గానీ [illegible]

పార్టీ పెట్టక మేంకో[illegible] పోటీకారణరం_పెడితే పోవటం[illegible] పడిపోతుందని!

మిలిటరీ ఇంజనీర్ సర్వీసెస్

డిఎఓఆర్ హైదరాబాద్ పద్మ మెయిన్ లాన్‌మండి ఎనర్జీ మరియు జాహ్నవము లకు పార్కింగ్ విడగొట్టుటకు తగిన తరగతికి చెందిన ఆమోదించబడిన కాంట్రాక్టర్లనుండి దరఖాస్తులను చీఫ్ ఇంజనీర్, (ప్రాజెక్టు) ఆర్ & డి. పికెట్, సికింద్రాబాద్-500003 వారిచే తేది 16-12-85 వరకు కోరబడుచున్నవి. అంచనా మొత్తం రు. 20 లక్షలు. ధరావత్తు రూ 24 005. వివరాలకు తేది 11-12-85 నాటి ఇండియన్ ట్రేడ్ జనరల్ చూడండి.

Davp 683 (1740) 85

డిపార్టుమెంట్ ఆఫ్ ఆటామిక్ ఎనర్జీ

హెవీ వాటర్ ప్రాజెక్టు

(మణుగూరు)

ఈ క్రింది పనులకు వాటి గడువు తేదీలనాడు మ 2.30 గం. వరకు సీలువేసిన టెండర్లు కోరబడుచున్నవి.

(1) టెండరు నెం HWP/M Civil/Site/1/85. గడువు తేది 9-12-1985. HWP మణుగూరు ఖమ్మం జిల్లా, ఆంధ్ర. పనులుగాను అప్రోచ్ రోడ్లు నిర్మించుట". అంచనా విలువ రు 5,40,000/- ధరావత్తు సొమ్ము రు 13,500/- టెండరు ఖరీదు నెట్టు ఒకటికి రు. 60/- (వాపసు చేయ బడదు).

(2) టెండరు నెం. HWP/M Civil/Site/2/85 గడువు తేది 20-12-85 "HWP మణుగూరు ఖమ్మం జిల్లా. ఆంధ్రప్రదేశ్ పనులు మణుగూరు రైల్వే స్టేషను వద్ద గల ప్లాట్ ఫారంను అభివృద్ధి పరుచుట" అంచనా విలువ రు. 85,320/- ధరావత్తు సొమ్ము రు. 2.133/- టెండరు ఖరీదు నెట్టు ఒకటికి రు. 15/- (వాపసు చేయబడదు).

టెండరు ఫారములకుగాను తగిన తరగతి కాంట్రాక్టుగా రిజిస్ట్రేషన్ గల్గి వున్నట్లు తెల్పు వివరములు. ప్రస్తుతపు అడాయువు పన్ను క్లియరెన్సు సర్టిఫికేటు మరియు కాంట్రాక్టులకే నిర్వహించబడి వున్న పనుల జాబితా వాటిలో పడుతూ అకౌంట్సు ఆఫీసర్. హెవీ వాటర్ ప్రాజెక్టు, పోస్టు : మణుగూరు-507117. ఖమ్మం జిల్లా. ఆంధ్రప్రదేశ్ నుండి 15 ఇటలకు ది. 17-12-85 వరకును 2వ ఇటలకు 18-12-85 వరకు అన్ని పని రోజులలో ఆఫీసు వేళలలో పొందవచ్చును.

davp 645 (818) 85

డిఫెన్స్ ఎలక్ట్రానిక్స్ రీసెర్చి లేబొరేటరీ.

హైదరాబాద్ -5

టి.నం. DRDL/ST/OT/53

ఫ్లాప్పీడ్రైవ్ (Floppy Drive)

లోపలా ఎలక్ట్రానిక్ డ్రైవ్ లైటర్‌ను సరఫరా చేయుటకై డిజిఎస్ & డి అంగీకరించిన జాబితాలోగాని, లేదా రాష్ట్ర ప్రభుత్వం రిజిస్టర్ తయారు చాయుల/పోర్ ఏజంట్లు/ సేవలైనా రిజిస్టర్డ్. డీలర్స్‌నుండిపిలువేసిన టెండర్లను డైరెక్టర్ డిఫెన్స్ ఎలక్ట్రానిక్స్ రిసర్చ్ లేబొరేటరీ. దుర్గాయణగుట్ట లైన్స్. హైదరాబాద్-500005 (ఏ.పి) వారిచే కోరబడుచున్నవి. నిబంధనలు మరియు వరకుతో గల టెండరు డాక్యుమెంట్లను రు 20/-లకు డైరెక్టర్ డిఆర్‌డిఎల్. హైదరాబాద్ వారివేర్పు ప్రకారం చేసిన ఇండియన్ పోస్టల్ ఆర్డరు ద్వారా చెల్లించి సీనియర్ స్టోర్స్ ఆఫీసర్, డిఆర్‌డిఎల్. హైదరాబాద్- 500005 వారినుండి 26-12-85 వరకు పొందవచ్చును. టెండరు డాక్యుమెంట్లు దాఖలుపర్చవలసిన ఆఖరు తేదీ 6-1-86 ఇవి 7-1-86నకు తెరువబడును. అర్హతగల టెండరు దారులు టెండరు డాక్యుమెంట్లను అడిగేటప్పుడు కవరు మీద టెండరు నంబరు స్పష్టంగా తెలుపవలెను, DAVP 686 (286) 85

నోటీసు

గాడిపన్ ఇంజనీర్ (వెస్ట్) బొంబాయి వారి కార్యాలయంలో పనిచేస్తున్నంజఎసి 102837 శ్రీ భీమన్న మల్లన్న. మాజీ. (పిరి కార్యాలయ ఉద్యోగి మా. శ్రీ భీమన్న మల్లన్న గంగాపూర్ గ్రామం.మాలన్న పేట పోస్ట్, కరీంనగర్ జిల్లా. ఆంధ్రప్రదేశ్) 1983 మార్చి 15వ తేది నుండి విధులకు గైడుహాజరగుచున్నాడు. వీరి యింటి చిరునామా వంపబడిన మెమొరాండం ఆఫ్ చార్జి షీట్‌ను తపాలా అధికారులచే తిప్పి పంపబడింది. శ్రీ భీమన్న మల్లన్న పైన క్రమశిక్షణ చర్య తీసికొనుటకు నిర్ణయం గైకొనబడింది. తన అమాకి. తెలుపవలసిందిగాను, లేదా గారిపన్ ఇంజనీర్ (వెస్ట్) బొంబాయి వారి కార్యాలయంనకు హాజరై తనపై గల ఆరోపణలకు యీ క్రమపన తేదీ నుండి 10 రోజులలోగా జవాబు చెప్పవి పక్షంలో ఈ ఏ. ఎస్, ఆర్. రూల్సు 19(ii) క్రిందచర్యలు తీసుకోబడును.

davp 683 (9121) 85

భారత ప్రభుత్వం

డిపార్ట్‌మెంట్ ఆఫ్ స్పేస్

సివిల్ ఇంజనీరింగు డివిజన్

టెండర్ నోటీసు నం. CED/CNE/105/85-86 తేది 6-11-85

ఈ క్రింది పనులుచేయుటకై సి.సి.డబ్ల్యూడి, ఎం.ఇ.ఎస్, రైల్వేలు & పబ్లిక్ డబ్ల్యూడి లకు చెందిన నమోదైన తరగతి కాంట్రాక్టర్ల నుండి సీలువేసిన టెండర్లు కోరబడుచున్నవి.

శ్రీహరికోట, కిషాంకం వద్దగల లైబ్రరికి స్కోప్ డిపెక్షన్ మరియు వైర్ ఆర్మ్ నిర్మాణం ఎర్పాటు చేయుట. అంచనా ఖరీదు రు. 74,300 పని పూర్తికి కాలం 90 నెలలు.

పైన తరగతి కాంట్రాక్టర్లుగా నమోదైనట్లు నిదర్శనం దాఖలుపర్చి రు 34.5 శాతం ఎస్.టి. చెల్లింది కన్‌స్ట్రక్షన్ ఇంజనీర్. సివిల్ ఇంజనీరింగ్ డివిజన్, డిపార్టుమెంట్ ఆఫ్ స్పేస్, శ్రీహరికోట-524124 వారి నుండి 20-12-85 వరకు అన్ని పని రోజులయందును ఉ. 10 గం.ల నుండి 2 గం. మధ్య నిబంధనలు మరియు టెండరు డాక్యుమెంట్లు పొందవచ్చును. పూర్తిచేయబడిన టెండర్లు పర్చవలసిన అధికారి-II సి. ఇ. డి. శ్రీహరికోట వారిపేర్పు మనియార్డరు గాని లేదా డిమాండ్ డ్రాఫ్టుగాని పంపవలెను. తపాలా రవాణాలో టెండరు డాక్యుమెంట్లు అందకోయిన/ఆలస్యంగా అందినను యీ డిపార్టుమెంటు బాధ్యత వహించదు. కన్‌స్ట్రక్షన్ ఇంజనీర్, సివిల్ ఇంజనీరింగ్ డివిజన్, డిపార్టుమెంట్ ఆఫ్ స్పేస్, శ్రీహరికోట వారికి 26-12-85 నాడు మ. 3గం.ల వరకు టెండర్లు అందకోబడి అదేరోజు 3.30 గం.ల తర్వాత హాజరైన టెండరుదారులు లేదా వారి అధికార ప్రతినిధుల సమక్షంలో తెరువబడును. దరావత్తు సొమ్ము రు. 1860 లను టెండరు డాక్యుమెంట్ తోడు రూపంలో టెండర్లతో పంపవలెను, లేని పక్షంలో టెండర్లు తిరస్కరించబడును.

davp 643 (382) 85

టెలికాం, హైదరాబాదు

టెండరు నోటీసు

ఈ క్రింద గల పనులు చేయుటకుగాను సివిల్ పనులు నిర్వహించుటకు తగిన తరగతి కాంట్రాక్టర్లు, రాష్ట్ర విద్యుత్ బోర్డు, ఇ.ఎస్, మరియు రైల్వేలకు చెందిన అంగీకరించబడిన మరియు అర్హతగల కాంట్రాక్టర్లనుండి పేరు చేసిన సర్వంతో టెండర్లు టెండర్లు 25-12-1985 నాడు 3.గం.ల పనుల ఎగ్జిక్యూటివ్ ఇంజనీర్, టెలికాం. ఎలక్ట్రిక్ డివిజన్, 17-5-411, రేడియో హిల్స్, హైదరాబాద్-500004 వారిచే కోరబడుచున్నవి.

క్రమ సంఖ్య	పనిపేరు	అంచనా ఖరీదు	ధరావత్తు సొమ్ము	టెండరు ఖరీదు	కాల పరిమితి
1.	నల్గొండ గోదావరి జిల్లా (ఎపి) ఏలూరు వద్ద 1×400KVA ఇండోర్ ట్రాన్స్‌ఫార్మర్ సబ్-స్టేషన్ ఎర్పాటు చేసి, గ్రౌండింగు, సబ్.హెడ్ కేబుల్స్ మరియు విద్యుత్ సరఫరా పనులు.	రు. 36820/-	1421/-	25+ పన్ను చే పన్నులు	రెండు నెలలు

టెండర్లు అదేరోజు మ. 3.30 గం.లకు తెరువబడును. టెండరులు టెండరు పారములకు తగినట్లు సర్టిఫికేటు మరియు క్లియరెన్సు సర్టిఫికేటు తాజాలు నర్పి 20-12-85 నాడు 3గం. లోపల సర్కిల్ కార్యాలయంనకు) యీ కార్యాలయం నుండి పొందవచ్చును. టెండరు ఖరీదును నగదుగాని లేదా ఎం.ఓ. ద్వారా గాని చెల్లించి పోస్టు సొమ్మును రిజర్వు బ్యాంకుచే గ్యారంటీ యివ్వబడిన ఏదైనా బ్యాంకు లేదా షెడ్యూల్డు బ్యాంకు నందు డిపాజిట్ చేయవలెను. అసిస్టెంట్ ఇంజనీర్. టెలికాం. ఎలక్ట్రికల్ డివిజన్, హైదరాబాద్ వారి పేరున డ్రాఫ్టు ద్వారాగాని డిపాజిట్ చేసి, రిసీప్ట్ ప్రూఫ్‌ను టెండరు పంపవలెను. పైనచెప్పిన పద్ధతిలో దరావత్తు సొమ్మును టెండర్లు తిరస్కరించబడును.

davp 711 (605) 85

ఆంధ్రప్రదేశ్ వైద్య విశ్వవిద్యాలయం ఏర్పాటుపై ముఖ్యమంత్రి శ్రీ ఎన్. టి. రామారావుకు యిటీవల నివేదికను సమర్పిస్తున్న ఏకసభ్య నిపుణుల సంఘం అధ్యక్షుడు డాక్టర్ లక్ష్మణరావు

హిట్లర్‌ను తప్పుగా అంచనావేసిన స్టాలిన్

మాస్కో, డిసెంబరు 10 :

ద్వితీయ ప్రపంచ మహాసంగ్రామం జరిగినప్పుడు రష్యా ముందుగా ఎటువంటి హెచ్చరికలు చేసు కోకుండా ఆకస్మిక దాడులు యుద్ధంలోకి దిగవలసి వచ్చిందంటే అందుకు స్టాలిన్ కారణమని జర్మన్లు రష్యాలోకి కొన్ని పట్టణాలపై విమాన దాడులు జరిపిన తర్వాతనే రష్యా యుద్ధంలో పాల్గొనడానికి నిర్ణయం తీసుకున్నదని రష్యా రాజకీయ వేత్త అనాస్ మికోయన్ ప్రాసిన స్మృతులలో ఆరోపించబడింది.

మికోయన్ మరి గుర్తు రవ్యక్తులు వాయకులు లెనిన్, స్టాలిన్, క్రుశ్చేవ్ ప్రెజ్నేవ్‌ల ప్రకారం అనేక ఉన్నత పదవులను నిర్వహించారు. అందువల్ల అతనికు "ఇన్‌సైడర్ స్టాలిన్" (అని నాళ్) అనే పేరు ఉంది.

మికోయన్ 1978లో మరణించాడు. యుద్ధకాలంనాటి రోజుల గురించి అయన జ్ఞాపకాలు ఒక రష్యా జర్నల్‌లో ప్రచురించబడ్డాయి. అయన 80వ జయంతి సందర్భంగా అయన స్మృతులను ప్రచురించాడు.

రష్యాపై జర్మనీ దాడులు జరగడానికి ముందు స్టాలిన్ పరిస్థితిని తప్పుగా అంచనావేశారని మికోయన్ తెల్పాడు. 1941 జూన్ 21న హిట్లర్ రష్యాపై దండెత్తడానికి స్టాలిన్ చెబుతూ ఎప్పుడు అయన తెలియజేశాడు: జర్మనీ నుండి పారిపోయి వచ్చిన ఒక అధికారి అ మర్నాడు జర్మనీ రష్యాపై దాడి జరుపుతుందని చెప్పినప్పుడు స్టాలిన్ ఇది ఒకవేళ కవ్వింపుచర్యఅన్నారని అయన తెల్పాడు.

కానిస్టాలిన్‌కు సన్నిహితులైన అధికారులు గట్టిగా పట్టు బట్టడంతో జర్మనీ జూన్ 22, 23 తేదీల మధ్య రష్యాపై దాడి చేయవచ్చునని సైనిక దళాలకు తెలియచేయడానికి స్టాలిన్ అంగీకరించినట్టు మికోయన్ ప్రాశారు.

అయితే జర్మను సరిహద్దు వద్ద కవ్వింపు చర్యలు చేసిన రెచ్చిపోవద్దని, హిట్లర్‌కు రష్యాపై దాడి చేసే అవకాశాన్ని కలిగించవద్దని స్టాలిన్ సైనికదళాలకు సలహా ఇచ్చారు.

రష్యా యుద్ధాన్ని కవ్వించుకోలేదని స్టాలిన్‌కు తెలుసునని. అయితే హిట్లర్ రెండు వేపులా యుద్ధం చేయడానికి సాహసించడని, అందువల్ల అంతర్యుద్ధంలో హిట్లర్ రష్యాపై దాడి చేయనని అయిన గట్టి నమ్మకంతో ఉన్నారని మికోయన్ ప్రాశారు.

స్టాలిన్ పరిస్థితిని సరిగా అర్థంచేసుకోలేక పోయారంనే విషయాన్ని మరో సంఘటనకూడా రుజువు చేస్తున్నది. జర్మను రష్యాపై దాడి చేయడానికి రెండురోజులముందు 25 జర్మన్ సైనికులు రష్యాలోని ఏగా రేవునుండి వెళ్ళిపోవడానికి సిద్ధమౌతున్నట్టు తనకు తెలిసిందని, అవి వెళ్ళకుండా నిరోధించాలని తాను స్టాలిన్‌కు సూచించానని మికోయన్ ప్రాశాడు కాని జర్మన్లను రెచ్చగొట్టడం తనకు ఇష్టం లేదంటూ స్టాలిన్ తనవాదాన్ని త్రోసిపుచ్చారని అయన తెల్పాడు.

జర్మన్లు జూన్ 21న తమ పౌరులను రీగారేవునుండి బయటకు పంపారు. ఆ మర్నాడు రీగాపై విమాన దాడులు జరిపారు.

అదిలాబాదుజిల్లా గిరిజనులకు గొంతువాపు వ్యాధి

హైదరాబాదు, డిసెంబరు 10:

అదిలాబాదు జిల్లాలోని గిరిజన ప్రాంతాలలో చాలా మందికి "గొంతుమీదకంతి" వ్యాధి సోకుతున్నట్లు కాకతీయ వైద్య కళాశాల అధ్యాపకులు కనుగొన్నారు.

గోండులు అధికంగా నివసించే సిరిమల్లి బ్లాక్‌లో విస్తృతంగా వారు అధ్యయనం చేశారు. 60 శాతం వైగా పరీక్షించినవి. స్కూలు పిల్లలు, యువజనులు ఈ వ్యాధితో బాధపడుతున్నట్లు గుర్తించారు. శరీరంలో "అయోడిన్" లోపించడం వలన ఈ వ్యాధి వస్తుంది. మెడకు, వెనుకభాగం, శరీరం ఎడమగు మున్నగు భాగాలకు దీనివలన దెబ్బ తగులుతుంది. హిమాలయ దిగువ ప్రాంతాలు కాశ్మీర్, గుజరాత్ మధ్య భారతంలోని కొండ ప్రదేశాలలో ఈ వ్యాధి ఎక్కువగా వ్యాపించి వున్నది. ఈ ప్రాంతాలలోని ప్రాగువీటిలో అయోడిన్ తక్కువగా వుంటున్నదని తేలింది. 187 మంది స్కూలు పిల్లలను పరీక్షించగా 98 మందిలో శరీరం ఎడగు అగిపోయిన లక్షణాలు ఏవీ కనుపించలేదు. మానవికంగా నిరసించినట్లు కూడా కనపడలేదు. అయితే ఈవ్యాధి సోకినవారిలో 10 శాతం మందికి అవగాహనశక్తి తక్కువగా వున్నట్లు అధ్యయనశక్తి కూడా అంతగా లేనట్లు నిరూపణయింది.

వెంటనే ఇలాంటి వారికి అయోడిన్ మిశ్రితలవణ పదార్థం అందజేయాలి. 1980 జులైలో ఈ అధ్యయనం సాగింది. ఊట్నూరు బ్లాక్‌లోని కుర్లనాయి, రాపనపూర్, ఉపెగాం గ్రామాలలో 12 ఎంపిక చేసిన స్కూలు పిల్లలలో 17 మందికి ఈ వ్యాధి సోకిన లక్షణాలు కనుపించాయి.

ఈ గిరిజనుల ఆహారంలో అధికభాగం దుంపలు, గడ్డలు, విత్తనాలు. అడవిలో పెరిగే చెట్ల పండ్లు, అని శ్రీ నాగాజీ తెలిపాడు. వీటిలో ఈ వ్యాధికి మూలం ఏదయినా వున్నదా అనేది తెలుసుకోవలసి వున్నదన్నాడు.

ఈ వ్యాధి నివారణకు శ్రీకాకుళం జిల్లాలోని గిరిజన ప్రాంతాలలో వ్యాపించివున్నట్లు ఇదివరలో పరిశోధకులు కనుగొన్నారు.

ఆంధ్రకు భారీ పరిశ్రమలు నాస్తి

("ఆంధ్ర పత్రిక" ప్రతినిధి)

న్యూఢిల్లీ, డిసెంబరు 10

ఆంధ్రప్రదేశ్‌కు పంపబడింది ప్రధమ్య రంగంలో భారీ పరిశ్రమలు నెలకొల్పే ప్రతిపాదన లేవి కేంద్ర పరిశీలనలో లేవని పరిశ్రమాభివృద్ధిశాఖ సహాయమంత్రి శ్రీ ఎం. అరుణాచలం లోక్‌సభలో తెలియచేశారు.

రైల్వే కోచ్‌ఫ్యాక్టరీ, ఆర్డినెన్స్ ఫ్యాక్టరీ, అణువిద్యుత్కేంద్రం వంటి భారీ కర్మాగారాలను ఆంధ్రప్రదేశ్‌లో నెలకొల్పవలసిందిగా కోరుతూ గత సెప్టెంబర్ 18న ఆంధ్రప్రదేశ్ అసెంబ్లీ ఒక తీర్మానాన్ని ఆమోదించింది.

వ్యాస వ్యవహారం

(1వ పేజీ తరువాయి)

అందువల్ల మనసుమార్చుకొని పై అధికారి చేసిన ఆజ్ఞను అదేశాన్ని పాటించారని చెప్పాడు.

ఆజ్ఞను తిరస్కరించి ఇల్లెందు డిపోకు అప్పగించారని, డివిజనల్ పారెస్టు అధికారి సమర్పించిన 11వ తేదీన కలపను చూసి ఎస్. "శె" అనే రెండు గుర్తు అను కూలిముందే పెట్టారని తెలిపాడు. దర్యాప్తు అధికారులు కూలీల పాత్రను విచారణ చేయలేదని అయితే తాను విచారణ చేశానని అయన చెప్పాడు.

అటవీ శాఖ సిబ్బంది డి. ఎస్. ఓ. ఒత్తిడికి అనుగుణంగా నడుచుకున్నారని పై అధికారుల అదేశాలను పాటించడం తప్ప మరో మార్గం లేకపోవడంవల్ల ఇది జరిగిందని అందువల్ల వారిని శిక్షించకోవాలని సంఘం డిమాండ్ చేస్తున్నదని అన్నాడు.

కలపను బోగస్ పర్మిట్ ఇవ్వడానికి సంతకం చేయడాన్ని ఇల్లెందు డిపో డిప్యూటీ రేంజ్ అధికారి మొదట నిరాకరించాడని అయితే డివిజనల్ పారెస్టు అధికారి అతను తలొగ్గక తప్పని పరిస్థితి ఏర్పడిందని అయిన చెప్పాడు.

ఈ విషయంలో భవిష్యత్ కాలంలో తరణను నిర్ధారించడానికి తమ సంఘం పర్యవేక్షణ సమావేశం త్వరలో బల్లెంపల్లిలో జరుగుతుందని శ్రీ కనకరత్నం చెప్పారు.

అంతర్ పాఠశాలల సాహితీ, సాంస్కృతిక పోటీలలో గెలుపొందిన విద్యార్థులకు చైతన్య గోల్డస్పాట్ అవార్డుల ప్రదానోత్సవం ఎడమనుంచి: శ్రీయుతులు హైదరాబాద్ బాట్లింగ్ కంపెనీ డైరెక్టరు శ్రీ జి. శేషగిరిరావు, ప్రసిద్ధవాది ఆచార్య తిరుమల చైతన్య ఆర్ట్సు అధ్యక్షులు డాక్టర్ వి. మాలకొండారెడ్డి, ఉస్మానియా వైస్ ఛాన్సలర్ ప్రొఫెసరు టి. నవనీతరావు, చైతన్య కార్యదర్శి శ్రీ కె. కె. రాజు.

డిపార్టుమెంట్ ఆఫ్ ఆటామిక్ ఎనర్జీ

టెండరు నోటీసు నెం. C/525/85.

"ఎన్ ఎఫ్ సి, హైదరాబాద్ వద్ద సి ఎన్ ఎఫ్ సి నందు రీక్యాపింగ్ మరియు రీకంటామినేషన్ పనులు చేయుట లింక్ పెన్సింగ్‌తో పనులు నిర్మించుటకై సివిల్ అండ్ స్ట్రక్చరల్ పనులుగాను ఇటువంటి స్వభావం మరియు స్థాయిగల పనులను నిర్వహించిన అనుభవం మరియు అర్హతగల కాంట్రాక్టర్ నుండి టెండర్లను కూడ రింటెండింగ్ ఇంజనీర్, సివిల్ ఇంజనీరింగ్ డివిజన్, న్యూక్లియర్ ఫ్యూయల్ కాంప్లెక్స్, ఇసిఐఎల్ పోస్ హైదరాబాద్-500762 వారిచే తేది 21-12-85 వరకు కోరబడుచున్నవి. అంచనా విలువ రూ. 1 00 లక్ష. ధరావతు సొమ్ము రూ. 2500/- టెండరు డాక్యుమెంట్ లన్నీ క్రాతిమూలకమైన దరఖాస్తుతో పాటు ఈ క్రింది డాక్యుమెంట్లను జత చేస్తూ తేది 10-12-85 నుండి 19-12-85 వరకు ఏ పని రోజున నయినా ఉ. 10 గం, మరియు సా. 4 గం. మధ్య పొందవచ్చును. (1) మేనేజర్ (సైనాన్స్), న్యూక్లియర్ ఫ్యూయల్ కాంప్లెక్స్ పేర్న పొందిన రు. 20/- లకు క్రాసు చేయబడిన ఐ.పి.వో. (తిరిగి యివ్వబడదు) (2) అనుభవం పన్ను క్లియరెన్సు సర్టిఫికేటు (3) ఇటువంటి తరహా మరియు స్థాయిగల పనులు నిర్వహించినట్లు పనుల జాబితాను తెలియజేయు సర్టిఫికేట్లు / పెస్టిమోనియల్స్‌ను ప్రభుత్వాల్లు నుండి పొందిన దాఖలుపర్చవలెను. అసంపూర్తి దరఖాస్తులు పరిశీలించబడవు. మిగతా వివరాలకు కార్యాలయములో గల బిడ్డింగ్ డాక్యుమెంట్ నోటీసును చూడవచ్చును

davp 645(320)85

ఏజంట్లు కావలెను

వాటర్ ప్రూఫ్ టార్పాలిన్లు, ఫిల్టర్ క్లాత్‌లను హెచ్చు కమీషన్‌పై అర్డర్లు బుక్ చేయుటకు ఏజెంట్లు కావలెను. దరఖాస్తు చేయండి.

M/s. Chemi Proof Corporation
P. O. Box 7785, Mulund
Bombay-400 080.

ఎయిర్ ఫోర్స్ స్టేషన్.

హకీంపేట

ఎయిర్‌ఫోర్స్ స్టేషన్. హకీంపేట వద్ద ఎయిర్-ఫోర్స్ కూలీలలో చెట్ల నుండి దింపవలసిన మరియు మామిడి పండ్లను 31-3-86 కాలము వరకు సేకరించు హక్కులను అమ్ముటకై బహిరంగ వేలము తేది 18-12-85 ఉ 10.30 గం.లకు ఎయిర్ ఫోర్స్ స్టేషన్. హకీంపేట వద్ద నిర్వహించబడును. davp 682(344)85

డిపార్ట్‌మెంట్ ఆఫ్ ఆటామిక్ ఎనర్జీ

డైరెక్టరేట్ ఆఫ్ పర్చేజ్ & స్టోర్స్

సవరణ

కొనుగోలు దారుని టెండరు డాక్యుమెంటు ప్రకారము కార్బన్ స్టీలుతో తయారు చేయబడిన అరిజాంటల్ లిక్విడ్ వేస్ట్ హోల్డ్ అప్ ట్యాంకులను తయారు చేసే తనికీ, టేస్, పెయింట్ చేయబడి, పరీక్షించబడి, రవాణా చేయబడి, స్థాపించబడి, గ్యారంటీ ఇవ్వబడే లాగునవర్తమానం-4 నెలల్లు, సమర్పణ చేయుటకుగాను నెం. 11 అయిటం

davp No. 645 (263) 85

క్రింది పత్రికలో తేది 6.11.85 నాడు ప్రకటించబడినది. పనుల అయి అమలుకుగాను టెండరు అందుకొను టకు తేదిని 9-12-85 నకు బదులు తేది 31-12-85 వరకు పొడిగించబడినది. ఇతర వరతులు మరియు నిబంధనలలో ఎలాంటి మార్పులు లేవు.

davp 645 (316)85

సవరణ

ఈ పత్రికలో తేది. 10-12-85 2వ పేజీలో దక్షిణ మధ్య రైల్వేకు చెందిన (PUB 410/85-86 టెండరు నోటీసు నెం. 18/85 నందు టెండర్లు 20-12-85నాడు మ. 11.30 గం.లకు తెరువబడునని తదుపరి పలికిన

davp 683 (1706) 85

మిలిటరీ ఇంజనీర్ సర్వీసెస్

సైంధల (బోలంగీర్) వద్దగల ఆర్డ్నెన్స్ ఫ్యాక్టరీనకు కాత్కాలిక పీటి సరఫరా (గొట్టపు బావులు దింపుట) ఏర్పాటు చేయుటకై తగిన తరగతిలోగల అనుమతించబడిన కాంట్రాక్టర్ల నుండి దరఖాస్తులు 18-12-85 నాటికి చీఫ్ ఇంజనీర్. డైరెక్టర్, అండ్ బిజాల పట్నం జోన్. 9 బిఆర్ఎస్‌డి. ఏరియా కంబరపాలెం పోస్ట్. విశాఖపట్నం-530008 నుంచే కోరబడుచున్నవి. ఎస్. ఎస్. ఆ-1980లో సమానంగా అంచనా ఖరీదు రు. 7 లక్షలు.

టిట్లాగర్ రైల్వే స్టేషన్ నుండి 20 కిమీల దూరంలోగల బోలంగీర్ జిల్లా నందున్న సైట్‌కాల వద్ద యీ పనులు చేయవలసి వుంది. యింకా హెచ్చుస్థాయిగల పనులు కూడాచే రావలసి వుంది.

ఎంఇఎస్ జాబితాలోని కాంట్రాక్టర్లు తమ దరఖాస్తులతోపాటు యితర డిపార్టుమెంటుల జాబితాలోనున్నట్లు తగిన ఆధారాలు, ఇన్‌కంట్యాక్సు క్లియరెన్సు సర్టిఫికేటు, గత 8 యేండ్ల కాలంలో తమచే నిర్వహించబడిన యిటువంటి స్వభావంగల పనుల వివరాలను తాము ఏ అధికారి క్రింద పనిచేసి పున్నరోనదరు అధికారి నుండి సర్టిఫికేట్లు పొంది జతపర్చవలెను. ఎంఇఎస్ యొక్క జాబితాలో వుండి. మరియు శాశ్వత డిపాజిట్ సొమ్ముగల కాంట్రాక్టర్ల విషయంలో టెండరుతోపాటు దరావత్తు సొమ్ము జతపర్చటం నుండి మినహాయింపు యివ్వబడింది.

davp 683 (1706) 85

ఆంధ్రపత్రిక

కాబోయే నటీ నటులకి కొత్త శీర్షిక !

నాకూ సినిమాల్లో

నటించాలని వుంది!

ముందాకిని పేరు యిప్పుడు దేశమంతా మారుమ్రోగిపోతోంది! ప్రఖ్యాత నటుడు, నిర్మాత, దర్శకుడు రాజ్‌కపూర్ ఆ మాజీజ్యాన్ని తెలుగులోకి తెచ్చారు. ఇలాగే ఎంతోమంది ప్రతిభ, అందచందాలు వున్నవారు మీలో చాలామంది వుండివుంటారు. పరిణయ వయ అవకాశంలేక మీ ప్రతిభ మరుగునపడి వుండవచ్చు. మిమ్మల్ని వెలుగులోకి తేవడానికి "ఆంధ్రపత్రిక" ఓ చక్కని అవకాశం కల్పిస్తోంది. మీ ఫొటో, మీ అనుభవం వివరాలు క్లుప్తంగా పది మాటలలో పంపిస్తే ప్రతి శుక్రవారం "ఆంధ్రపత్రిక"లో ప్రచురిస్తాము. దీనివల్ల మీరు తెలుగు సినిమా నిర్మాతల, దర్శకుల దృష్టిలో పడేవీలు ఏర్పడుతుంది. ఈ పదవకాశాన్ని సద్వినియోగం చేసుకోగలరని ఆశిస్తున్నాము. మీరు పాటించవలసిన నిబంధనలు :-

1. మీ పేరు, చిరునామా స్పష్టంగా తెలుగులో వ్రాయాలి.
2. పటనలో మీ అనుభవాన్ని వీలయినంత క్లుప్తంగా తెలుగులోనే వ్రాయాలి.
3. జతపరచవలసిన ఫొటో [బస్ట్] స్పష్టంగా వుండాలి. తెలుపు నలుపు ఫొటోలు మాత్రమే పంపాలి.
4. ఫొటో పంపే ప్రతిఒక్కరూ ఈ క్రింది కూపన్‌ను తప్పనిసరిగా జతపరచాలి. కూపన్ లేనివి పరిశీలించబడవు.
5. ప్రచురణ గురించి ఉత్తర ప్రత్యుత్తరాలకు అవకాశం లేదు ఫొటోలు తిప్పి పంపడానికి సొంత చిరునామాగల కవరును, స్టాంపులను జతపరచవలసివుంది. లేనిపక్షంలో తిప్పి పంపడం సాధ్యపడదు.
6. ఫొటో, మీ వివరాలు మామూలు పోస్టులోనే పంపాలి. ఎట్టి పరిస్థితులలోనూ రిజిస్టర్డ్ పోస్టులో పంపరాదు. ఫొటోలు తిప్పి పంపడానికి వీలైన జాగ్రత్తలన్నీ తీసుకొనటం జరుగుతుంది. అయితే ఈ విషయంలో బాధ్యతమాత్రం ఆంధ్రపత్రిక స్వీకరించదు.

ఫొటోలను ఈ క్రింది చిరునామాకు పంపాలి.

సంపాదకుడు,
ఆంధ్రపత్రిక,
14.14-21, మల్లభార్జునరావు వీధి,
గాంధినగరం,
విజయవాడ-520 003.

లేదా

సంపాదకుడు,
ఆంధ్రపత్రిక,
3-9-49,
బషీర్‌బాగ్,
హైదరాబాద్-500029.

నాకూ సినిమాల్లో నటించాలని వుంది – "ఆంధ్రపత్రిక" కూపన్

పేరు _____

చిరునామా _____

_____

పిన్‌కోడ్ _____

నాలుగు టైములు చూపే టవర్ క్లాక్

కదిరి, డిసెంబర్ 10

బ్రహ్మ నాలుగు ముఖాలతో నాలుగు వేదాలు పఠించాడని పురాణాలు చెప్పాయి. అదే విధంగా కదిరి లోని "టవర్ క్లాక్" నాలుగు వైపులా నాలుగు రకాల సమయాన్ని చూపుతోంది.

చాలా కాలంగా యిక్కడి స్తంభం మాత్రమే వుంది. దీనికి నాలుగు వైపులా నాలుగు ఎలక్ట్రానిక్ గడియారాలను బిగించారు. వాటిని మద్రాసులోని సమత్ వాచ్ కంపెనీ ద్వారా 9,450 రూపాయలవ్యయంతో తెప్పించారు. అంత వరకు బాగానే వుంది. అక్కడి నుండి ఈ నాలుగు గడియారాలు తమ "పని తనం" చూపడం మొదలు పెట్టాయి.

భారత కాలమానం ప్రకారం ఉదయం 10 గంటలు అయిందనుకోండి, ఈ గంటలో తూర్పు వైపు గడియారం బచ్చిపోయి 4 గంటలు చూపుతోంది. పడమర వైపు గడియారం కొంత వెనుకబడి 2గంటలు చూపుతుంది. దక్షిణం వైపు వున్న గడియారం యింకా వెనుకబడి 1గంట మాత్రమే చూపుతోంది! పాపం ఉత్తరం వైపు గడియారం మాత్రం మొదట్లో 10 గంటలకు 5.0 నిముషాలు అటూ ఇటూ ప్రదర్శిస్తూ వుంది. ఎట్టకేలకు నడిచొస్తుంది యీమధ్య గడియారం సోడ స్థానంగా తయారయింది.

పిట్ట సమయం పురస్కారక సంఘం కమీషనరును సంప్రతించగా ఆయన "సమయ ప్రదర్శనలో వ్యత్యాసాలు వున్న మాట నిజమేనని, మద్రాసు వాచ్ కంపెనీకి టెలిగ్రాములు, ఫోన్లు చేసినా వారు ఉలూ హూ లేకుండా వున్నారని అసహన తెలిపాడు.

కదిరి ప్రజలకు సరైన సమయం చూపే అదృష్టం ఎన్నటికో!

(కం)

విద్యావ్యవస్థలో రాజకీయాలు: మంత్రి విచారం

హైదరాబాదు, డిశంబరు 10:

విద్యావ్యవస్థలో ముఖ్యంగా ఉన్నత విద్యా విభాగంలో రాజకీయాలు చోటు చేసుకోవడం బాధకలిగ కానవస్తున్న ఆందోళనీయ పోకడలలో ఒకటని విద్యామంత్రి (శ్రీ జి.ఎం.సి. నాయుడు చెప్పారు. రాజకీయ సిద్ధాంతాలు, పార్టీ మద్దతు పుచ్చుకుని కళాశాలలు, విశ్వవిద్యాలయాలు స్థాపనలాగా మారడం పట్ల విచారం వెల్లడించారు.

"క్రొత్త విద్యావిధానం—ఉన్నత విద్య ప్రతిపత్తిపై సవరణలు" ప్రారంభం చేస్తూ కళాశాలలన్నా విశ్వవిద్యాలయాలలోను పార్టీ రాజకీయాలు ప్రవేశించడం, వాతావరణాన్ని కలుషితం చేయడం వాంఛనీయం కాదన్నారు. ఇలాంటి పార్టీ రాజకీయాలను అదుపు చేయడంలో అధ్యాపకులు సముచితపాత్ర వహించాలని కోరారు. విద్యార్థులను దౌర్జన్యకాండకు దూరంగా వుంచడంలో వారు తమ వలుకు బడి సాహిత్యం ఉపయోగించాలని చెప్పారు.

ప్రధాన అకడమిక్ గైడెన్స్ అధికారి శ్రీ భక్తవత్సలరావు కీలక ప్రసంగం ఇస్తూ ప్రస్తుత విద్యావ్యవస్థకు కాలదోషం పట్టిందని అన్నారు. ఇది స్వయం శక్తిపై నిలబడగలిగేదే కాదని, తమకు పునర్వ్యవస్థీకరించాలని సూచించారు. ఉన్నత విద్య రక్షణ భద్రతను కేంద్రం కొంత భాగం భరించాలని కోరారు. విద్యా సెస్సును రాష్ట్ర ప్రభుత్వం విధించాలని, కాంక్షలు. పరిశ్రమలు కూడా కొంత ఇవ్వాలని ఈమేరకు వారంతా కలిసి ఒక కార్పొరేషన్ ఆధీనం చేయాలని ఆ విధంగా హాంగులు సమకూర్చవచ్చని, అధ్యాపకుల సౌకర్యం పెంపొందించవచ్చని అన్నారు.

బీరూట్‌లో బాంబు పేలుడు: ఒకరికి గాయాలు

బీరూట్, డిశంబరు 10

పశ్చిమ బీరూట్‌లోని ఐర్ పోర్ట్ ప్రాంతంలో సంభవించిన పెద్ద పేలుడు కారణంగా ఒక వ్యక్తి గాయపడ్డాడు.

నగరంలో ముస్లిం, క్రైస్తవ ప్రాంతాలను విభజిస్తున్న గ్రీన్‌లైన్ వద్దగల ఒక వాహనం ఎదుట ఈ పేలుడు సంభవించినట్లు బీరూట్ రేడియో తెలిపింది. ఈ పేలుడువల్ల స్వల్పనష్టం సంభవించింది.

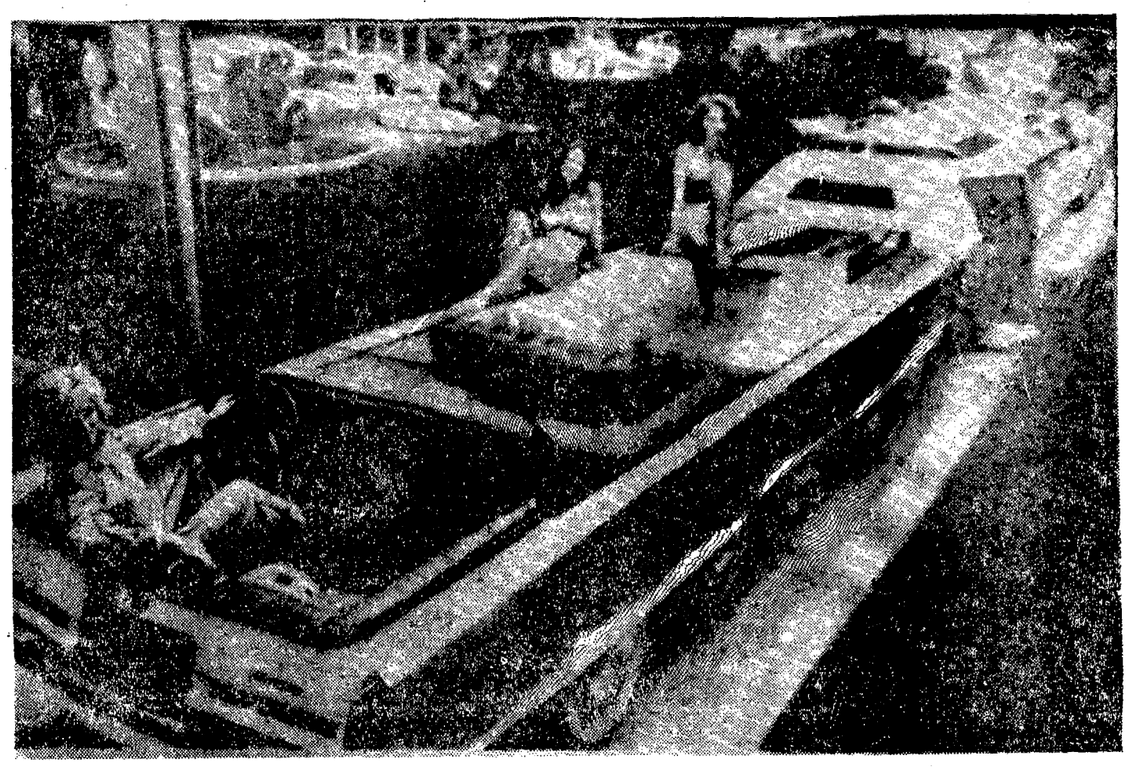

పశ్చిమజర్మనీలో జరుగుతున్న ఇస్సెన్ మోటారు షోలో ప్రదర్శించిన 18 మీటర్ల పొడవైన కారు యిది. దీనికి ఎనిమిది ఇరుసులు వున్నాయి. ఇద్దరు డ్రైవర్లకు విడివిడిగా చోటు, ఈతకొలను, స్నానాలగది, మూడురంగుల టెలివిజన్లు, ఏంటెన్నా, కంప్యూటరు వున్నాయి. దీనిలో, ఈతకొలను హైమూన్ హెలిపాడ్‌గాకూడా ఉపయోగిస్తుంది. ఒక కాలిఫోర్నియా సంస్థ చేసిన ఈ కారు బరువు 10 టన్నులు మాత్రమే! ఈ ప్రదర్శనలో 1600 కార్లు వున్నాయి.

కాలుష్య నివారణకు సత్వరచర్యలు: ఎస్.ఎస్.ఎస్. రెడ్డి

(ఆంధ్రపత్రిక ప్రతినిధి)

విశాఖపట్నం, డిశంబరు 10

విశాఖపట్నం వివిధ పరిశ్రమల వలన ఫిషింగ్ హార్బర్, రైల్వే యార్డులవలన వివరీతమైన వాతావరణ కాలుష్యం పెరిగి గరిష్ట స్థాయికి చేరిందని, ప్రభుత్వం పర్యావరణ కాలుష్య నివారణ చర్యలు పూనుకోలేకపోతే పట్టణంలోని పౌరుల ఆరోగ్యానికి దీర్ఘకాలిక ప్రమాదం ఏర్పడే పరిస్థితులు సంభవించి వచ్చని కళాశాల మేయర్ శ్రీ ఎస్.ఎస్.ఎస్. రెడ్డి పత్రికా విలేకరుల సమావేశంలో ప్రభుత్వాన్ని హెచ్చరించారు.

పట్టణంలోని కొన్ని పరిశ్రమల వలన కలుషవాయువులు వాతావరణంలో కలిసి ప్రజల ఆరోగ్యానికి భంగం వాటిల్లుతోందని గతకొద్ది కాలంగా తీవ్రమైన ఫిర్యాదులు వస్తున్న కారణంగా రాష్ట్ర పొల్యూషన్ కంట్రోలు బోర్డు సమావేశం కళ తేదీలలో విశాఖపట్నం ఏర్పాటు చేయబడింది.

బోర్డు చైర్మన్ శ్రీ కె ఆర్. నరరాజన్, సదరు బోర్డు సభ్యులు అదివారం విశాఖపట్నం విచ్చేశారు.

ఈ బోర్డు సభ్యులు విశాఖపట్నంలో వివిధ పరిశ్రమలను సందర్శించి ప్రజల ఫిర్యాదుల మేరకు వాతావరణ కాలుష్యం నీటి కాలుష్యం గురించి తెలుసుకుంటారు.

మునిసిపల్ - కార్పొరేషన్ కార్యాలయంలో సమావేశమై ప్రజల ఫిర్యాదులను స్వీకరించి పరిశీలిస్తారు.

మేయరు శ్రీ రెడ్డి విలేకరులకు ఈ విషయం తెలియజేస్తూ విశాఖలో వి హిందూస్తాన్ జింక్ కర్మాగారం కాలాకు సల్ఫ్యూరిక్ యాసిడ్ గొట్టాలు ఎ పరిస్థితి లోనైనా పగిలిన ఎడల విశాఖపట్నం మరొక భోపాల్ దుర్ఘటనకి గురయ్యే ప్రమాదం ఉందని, జింక్ కర్మాగారం వలన ఉద్భవిస్తున్న వాతావరణ కాలుష్యం ప్రమాదస్థాయికి చేరుటవలన జింక్ కర్మాగారానికి దగ్గరగా ఉన్న చినమూలాగడ గ్రామంలో ప్రజలను మరొక ప్రాంతానికి తరలించడానికి ప్రభుత్వం అప్పుడే చర్యలు తీసుకుంటున్నదని వెల్లడించారు.

విశాఖపట్నంలోని హిందూస్తాన్ పెట్రోలియం కర్మాగారం, జింక్ కర్మాగారం, రైల్వేయార్డులు విరంతరం ఇంజను విడుదల చేస్తున్న పొగతో విపరీతమైన వాతావరణకాలుష్యం చేస్తున్నాయని అయన అన్నారు.

రాష్ట్రంలో పొల్యూషన్ కంట్రోలు బోర్డు ఉన్నదానికి సరైన అధికారులు లేకపోవడంవల్ల కాలుష్య నివారణకు పటిష్టమైనచర్యలు తీసుకోలేక పోతుందని వాతావరణ కాలుష్యం చేస్తున్న కర్మాగారాల అధికారులను ప్రాసిక్యూట్ చేసే అధికారాలు పొల్యూషన్ కంట్రోలు బోర్డుకు ఇవ్వాలని శ్రీ రెడ్డి అన్నారు.

విశాఖపట్నానికి రాష్ట్ర పొల్యూషన్ కంట్రోలుబోర్డు సభ్యుల రాకవలన పరిస్థితులు కొంత మెరుగు అవుతాయని శ్రీ రెడ్డి తన అభిప్రాయాన్ని తెలియజేశారు.

ఎన్టీఆర్ విదానం రైతుల పాలిట శాపం

(ఆంధ్రపత్రిక ప్రతినిధి)

విజయవాడ, డిశంబరు 10: బియ్యం వంటి నిత్యవ్యవహారంపై ఎన్. టి. ఆర్. ప్రభుత్వ విధానాలు రైతులపాలిట శాపంగా తయారయ్యాయని బి.జె.పి. రాష్ట్ర కార్యదర్శి, కిసాన్ సెల్ కాంటాక్ట్ కన్వీనరు డా॥ ఎం.డి. రామారావు రాష్ట్ర నాన్ పేడింగ్ బియ్యం మిల్లర్ల సంఘం అధ్యక్షుడు శ్రీ తుమ్మల గోపాలకృష్ణయ్య ఒక ప్రకటనలో పేర్కొన్నారు.

ఆహార ధాన్యాల రవాణాపై కేంద్ర ప్రభుత్వం గతంలో ఉన్న అంక్షలన్నింటినీ రద్దు చేసి, స్వేచ్ఛ కల్పించిందని, దాని వలన రైతులకు గిట్టుబాటు ధరలు లభించేందుకు, వినియోగదారులకు కూడా చౌకగా అందేందుకు వీలువడుతుందని, అన్ని రాష్ట్రాలు ఈ విధానాన్ని హర్షించాయని, అయితే ఆంధ్రప్రదేశ్ ముఖ్యమంత్రి మాత్రం సబ్సిడీ బియ్యం పథకం కింద 22 లక్షల టన్నులు సేకరించుకొనేవరకు ధాన్యం ఇతర చోట్లకు పోకుండా వుండటానికి అనుమతి పొందవచ్చని వారు వివరించారు. దీని ఫలితంగా మన రాష్ట్రంలో ఒక జిల్లా నుండి మరొక జిల్లాకు కూడా అనుమతి లేదిదే ధాన్యం పోకడానికి వీలులేని పరిస్థితి ఏర్పడిందని వారు పేర్కొన్నారు.

పెద్ద మిల్లర్లు తక్కువ ధరకు ధాన్యం కొంటున్నారని ముఖ్యమంత్రి కీర్తికాంక్షవలన గత మూడేళ్ళలో రైతులు కొన్ని వందల కోట్లు నష్టపోయారని వారు పేర్కొన్నారు. ధాన్యానికి గిట్టుబాటుధర కేంద్రం ఇవ్వకపోడంతూ విరుచుకుపడిన ముఖ్యమంత్రి ఇవ్వడం రైతులకు ఎటువంటి నష్టం కల్పించారని వారు ప్రశ్నించారు.

రెండు రూపాయలకు ఇచ్చే బియ్యం వలన పేదలకు నెలలో కొద్ది రోజులకు సరిపడే బియ్యం మాత్రం అందుతుండగా ఎక్కువ బియ్యాన్ని హెచ్చు ధరకు కొనుక్కోవలసి వస్తున్నదని; అాశ్చర్యం తీసేసి రాష్ట్రం అంతా ఒకే మండలం అయితే అన్ని ప్రాంతాల్లో బియ్యం చౌకగా అవుతుంది. 2-40 లక్షల టన్నులు మిగులుతుందని అభ్యసుపుతాయని వారు సూచించారు. సబ్సిడీ బియ్యం పేదలకే రైతులను అప్పగించడం చేసి, గిట్టుబాటు ధర రాకుండా చేస్తున్నారని వారు విమర్శించారు.

క్రిష్ణ కోసం రాష్ట్ర ప్రభుత్వం రు. 200 కోట్లు సబ్సిడీ పథకం కోసం ఖర్చు చేయడం వృథా అని వారు అని ప్రాయపడారు.

రైతులు సంఘటితమై ధాన్యం స్వేచ్ఛగా రవాణా చేసుకునే సదుపాయం పొందాలని అందుకు ఉద్యమించాలని వారు కోరారు.

రుసుము వాపసుకు డిమాండు

నందికొట్కూరు, డిశంబరు 10:

ప్రభుత్వం ఫిబ్రవరిలో జరిపిన గ్రూపు 4 పరీక్షలను రద్దు చేయటంతోపాటు నందిమండి ఎస్. ఎస్. ఐ. నాయకుడు శ్రీ లక్ష్మీనారాయణ నిరసించాడు.

ఉద్యోగంకో బాధపడే యువకులకు పరీక్షలకాలాలు కల్పించాలని, వారు చెల్లించిన రుసుము 20 రూపాయలు వెంటనే వాపసు చేయాలని అయన డిమాండు చేశారు.

(కం)

కార్యవర్గం

మదనపల్లె, డిశంబరు 10:

మదనపల్లె మండల తెలుగుదేశం కమిటీకి అధ్యక్షుడుగా శ్రీ డి. గోపాల నాయుడు, ఉపాధ్యక్షుడుగా పండ్ల రామన్న, కార్యదర్శిగా పి. మదర్సాన సంయుక్త కార్యదర్శిగా పి.వి. దాస్, సభ్యులుగా వి. శ్రీరాములు, కె. వెంకట రమణ, శ్రీమతి ఆర్. కె. జయలక్ష్మి, ఆర్. వెంకటరమణ, జి. సుధాకర్, ఎస్. అమీర్ జాన్, మరొక అభ్యర్థి కోఆప్టెడ్ సభ్యులుగా ఎన్నికయ్యారు.

(కం)

పారసరపరా నిషేధవిభాగం దాడులు: 20 మంది అరెస్ట్

(ఆంధ్రపత్రిక ప్రతినిధి)

హైదరాబాద్, డిసెంబర్ 10:

పారసరపరాలకాలకు నిషేధ విభాగం ఈ నెల మొదటి వారంలో రు. 22 84 580 లు విలువచేసే వస్తువులను స్వాధీనం చేసుకొని 20 మంది వ్యాపారులను అరెస్ట్ చేసింది.

నిషేధ విభాగం డిప్యూటీ ఇన్‌స్పెక్టర్ జనరల్ ఆఫ్ పోలీస్ శ్రీ వి. అప్పారావు సోమవారం ఒక ప్రకటన చేస్తూ. దొంగ వ్యాపారం, అక్రమ నిల్వలు, నాణ్యతకం సిమెంటు నిర్వహణం వంటి 28 కేసులను ఈ నెల మొదటి వారంలో నమోదు చేసినట్లు పేర్కొన్నారు.

కర్నాటకరాష్ట్రానికి 220 బస్తాల వేరుశనగను దొంగదారిన చేస్తున్న ఒక లారీని అనంతపురం జిల్లాలో ఆంధ్ర, కర్నాటక సరిహద్దులో పట్టుకున్నారు. సరైన డాక్యుమెంట్లు లేకుండా 154 క్వింటాళ్ల బియ్యాన్ని తీసుకు వెళ్తున్న రెండు లారీలను కృష్ణా జిల్లాలో పట్టుకొన్నారు.

విజయనగరం, శ్రీ కాకుళం, కరీంనగర్ జిల్లాలో ప్రభుత్వ పనులకు ఉద్దేశించిన లెవీ సిమెంటును మళ్ళించిన 8 కేసులను కనుగొన్నారు, ఈ కేసులలో 280 బస్తాల లెవీ సిమెంటును రెండు ఎడ్ల బండ్లను స్వాధీనం చేసుకున్నారు.

ఇచ్చాపురం జిల్లాలో నాణ్యతకం సిమెంటును అమ్ముతున్నట్లు కనుగొని, ఈ సందర్భంగా 10 బస్తాల నాణ్య సిమెంటును, ట్రాక్టరులో సహా ఒక ట్రాక్టర్‌ను స్వాధీనం చేసుకున్నారు.

సైర్బాబాద్ బజార్

కొత్త డిజైన్ ఆభరణాలు
22 క్యారెట్ బంగారం
SURABHAN & CO. ఫోన్: 522714
అమ్మకం మరియు కొనుగోలు
గుల్జార్ హౌజ్, హైదరాబాద్
GANESH & CO.
అబిడ్స్, హైదరాబాద్ ఫోన్: 32861
గుల్జార్ హౌజ్
ఫోన్: 521587.

దర్జీ పని నిజంగా—దర్జాపని?

మీరూ నేర్చండి. వేలాది మంది నేర్చి—గొప్ప అనుభవంతో ప్రాసిన 1-2 భాగాలవుస్తకాల్లో అనేకులు నేర్చి లాభించి, ప్రజలు, పత్రికా ప్రశంసలు, ప్రభుత్వామోదన పొందినవి. పూర్తి వివరాలకు వ్రాయండి:
జి. పున్నారావు చౌదరి (రచయిత)
మోపర్రు-522312, తెనాలి తాలూకా

Chocolate Tea LAMSA
LASA Special Tea
For Better Taste and Flavour. Try Once. You will Relish.
NILGIRI TEA EMPORIUM
Moosaramjahi Market, Hyd.

పండుగ ప్రత్యేక కానుక
అన్ని రకాల రెడీమేడ్ దుస్తులకు తగిన స్థలం.
20% సహేతుకమైన గొప్ప డిస్కౌంట్
అన్ని రకాల పురుష దుస్తులు, స్వెట్టర్లు, మఫ్లర్స్ జాకెట్లు వగైరాలపై అంతేకాకుండా
అన్ని రెడీమేడ్ దుస్తులపై 7% నుండి 25% వరకు డిస్కౌంట్
జీన్స్, జాకెట్స్, కార్డ్యురాయ్, టివర్స్, బాడీ స్యూట్స్, సాల్వర్ స్యూట్స్ మస్కీలు, మిడ్డీలు, టుడిదార్ సెట్స్, బ్లౌస్ బాడీ వస్త్రాలు మరియు ప్యాంటుల అత్యంత ప్రత్యేక స్టాకు
వేలాది రకాల క్రొత్త స్టాకు వచ్చింది.
ఉత్తమమైన వాటిని ఎందుకోడానికి శ్రమపడండి.
ఎం. జి. రోడ్
మహాత్మా గాంధీ శిలా విగ్రహం ఎదుట,
సికింద్రాబాదు
Lee Chee

కేంద్ర మంత్రుల సమాధానాలపై కేరళ అభ్యంతరం

(తిరువనంతపురం, డిసెంబర్ 10

పార్లమెంటులో కేరళ రాష్ట్రానికి సంబంధించిన విషయాలపై కేంద్ర మంత్రులు ఇచ్చిన సమాధానాలు రాష్ట్ర ప్రభుత్వ విధానాలకు అనుగుణంగా లేవని కేరళ ముఖ్యమంత్రి శ్రీ కరుణాకరన్ విలేకరులకు తెలిపారు.

ఈ విషయాన్ని తాను ప్రధాని శ్రీ రాజీవ్ దృష్టికి తీసుకువెళ్ళనున్నట్లు అయన వెల్లడించారు. కొబ్బరిపర విషయంలో కేంద్రమంత్రులు శ్రీ యోగేంద్ర మకానా శ్రీ జస్టిస్ అలంబాన్ ఇచ్చిన సమాధానాలను పురస్కరించుకుని శ్రీ కరుణాకరన్ పైవిధంగా అన్నారు.

కొబ్బరిని నూనెగింజల పరిధిలోనికి తీసుకురావాలని కేరళ ప్రభుత్వం కోరవేదని శ్రీ సుబ్బారావు పార్లమెంటులో తెలుపగా శ్రీ కరుణాకర్ కేరళ ప్రభుత్వం కొబ్బరి ధరల స్థిరీకరణకు ఎగుమతులకోసం డిమాండు పెరగలేదని తెలిపారు.

ఆదా చేయండి రు..11 లు!

పోస్టుద్వారా భారతి తెప్పించుకోండి!

ఆఫ్‌సెట్ ముద్రణలో భారతి!

భారతి సంవత్సర చందా (పోస్టు ద్వారా రు. 51/-లు) ఒకేసారి చెల్లించే వారికి రు. 11/-ల 'ముదరా' వుంటుంది.

అంటే మీరు కేవలం రు. 40/-లు చెల్లిస్తే ప్రతినెలా భారతి పోస్టు ద్వారా మీ ఇంటికే అందుతుంది.

చందా పైకమును ఆంధ్రపత్రిక, గాంధీనగరం, విజయవాడ-3కి మనియార్డరు లేదా డిమాండు డ్రాఫ్టు ద్వారా పంపుతూ ఈ దిగువ కూపను జతపరుచుకోరుతాము.

నేను 'భారతి' మాసపత్రికకు చందాదారునిగా చేరదలుచుకున్నాను. చందా పైకము రు. 40/- డి.డి. / ఎం. ఒ. ద్వారా పంపుతున్నాను.

పేరు: _____

ఊరు: _____

చందాదారుని సంతకం

ప్రొద్దుటూరు మత్స్య కళాకారులసంఘ అధ్యక్షుడు శ్రీ ఆర్.డి. గిరినాథ్‌ను సర్కిల్ ఇన్స్‌పెక్టరు శ్రీ ఎస్. వెంకటరెడ్డిని సన్మానిస్తున్న దృశ్యం.

భారతీయ వేలం అమ్మకం

ఆఖరు 2 రోజులు మాత్రమే

జంటనగరాలలోని వారికి ఇది చివరి అవకాశం

అసలు విలువ		ఈ రోజు ఆఫర్
రు. 195/-	రేమండ్స్ గిరనార్ పెరిఫుల్ ప్యాంట్ పీస్	రు. 95.00
రు. 35/-	కలర్ అద్దకపు వస్త్రాలు	రు. 10-00 మీటరు
రు. 48/-	మాధురి సెమి అర్గండి చీర	రు. 24-00
రు. 45/-	100% నైలాన్ పాలిస్టర్ వర్టింగ్	రు. 18-00 మీటరు
రు. 45/-	పెంకటగిరి మస్లిన్ ప్లెయిన్ చీర	రు. 11-00
రు. 65/-	కలకత్తా కోటా ఒక జాయింట్ చీర	రు. 29-00
రు. 95/-	పాలిస్టర్ వాయిల్ ఒక జాయింట్ చీర	రు. 55-00
రు. 125/-	మంచి చైనా పట్టు చీర	రు. 65-00
రు. 190/-	జరీదారీ అద్దకపు పట్టు చీర	రు. 95-00
రు. 225/-	డే & నైట్ పాలిస్టర్ చీర	రు. 125-00
రు. 320/-	ఎగుమతి రకం అద్దకపు చీర	రు. 145-00
రు. 30/-	పిల్లల ఫోటో ప్రింట్ టి-షర్టు	రు. 8-00
రు. 115/-	రాతిమీద ఉతికే మగవారి జీన్స్ ప్యాంటు	రు. 45-00
రు. 85/-	స్త్రీల 2 మక్కల మిడ్డీ	రు. 45-00
రు. 26/-	ఎగుమతి రకం పట్టు దుప్పటి	రు. 12-00
రు. 15/-	బాత్‌రూమింగ్ మిల్లుల అద్దకపు దిండు కవర్	రు. [illegible]

హోటల్ సిద్ధార్థ
ట్రూప్ బజార్, బ్యాంక్ స్ట్రీట్, హైదరాబాద్

హోటల్ [illegible]
లక్డీకాపూల్

ఆంధ్రపత్రిక

శివలెంక శంభుప్రసాద్
సంపాదకుడు: 1938-1972.

గంటల పంచాంగం

శ్రీ క్రోధన నామ సం. కార్తికమాస. బ. చతుర్దశి: బుధవారం
1985 వ సం. డిశంబరు 11: బుధవారం. బ. చతుర్దశి: వ. 9-57. అమావాస్య తె. 6-24 అనూ: వ. 3-07 వర్జ్యం: రా. 8-05 మొదలు 9-29 వరకు.

1985వ సం. డిశంబరు 12.: గురువారం. శు. పాడ్యమి: రా. 3-01 కృష్ణ: వ. 12-20. వర్జ్యం: సా. 7-28 మొదలు 8-54 వరకు.

ఒదులేయని యొనరించిన నరవర యప్రియము తన మనంబునకగు దా
పొరులకు నవి సేయకునికి పరాయణము పరమ ధర్మపథములు కెల్లన్
[మహాభారతము]

శ్రీ క్రోధననామ సం. కార్తిక బ. చతుర్దశి: బుధవారం

స్త్రీలకు రిజర్వేషన్

ఉపాధ్యాయ పదవులలో ఆడవారికి ముప్పయిశాతం రిజర్వుచేస్తూ ఉత్తరువులు జారీఅయినట్లు రాష్ట్ర విద్యాశాఖ మంత్రి శ్రీ ముద్దుకృష్ణనాయుడు ప్రకటించారు. స్త్రీ జనోద్ధరణపట్ల ఆసక్తి గల వారందరికీ ఈ ప్రకటన ఆశాజనకంగా ఉంటుంది. కనీసం కొన్నివర్గాలలో ఒక తీవ్రమయిన సమస్యగా ఉంటున్న వరకట్నం సమస్యకి పరిష్కారం ఉద్యోగాలు చేసే ఆడవారిసంఖ్య పెరగటమే అని కొందరు అంటారు. ఆర్థిక స్తోమత మెరుగువడినకొద్దీ స్వాతంత్ర్యం కూడా అధికం కాగలదని అందరూ అంగీకరిస్తారు. ఉపాధ్యాయవృత్తి అతి ముఖ్యమయినదికాబట్టి, ఈ వృత్తిలో ఉండేవారి ప్రభావం సమాజంలో అందరిమీదా ఉంటుంది కనుక టీచరులపోస్టులలో ముప్పయి శాతం కేటాయింపుచేస్తే మంచిదని రాష్ట్రప్రభుత్వంవారు అనుకుంటూ ఉండవచ్చు. ప్రస్తుతం దేశంలో ఎన్నోరకాల రిజర్వేషనులు ఉన్నాయి. కులం, అంగవైకల్యం, సైన్యంలో ఉద్యోగం- వీటిమీద ఆధారపడేవి ఉన్నాయి.

జనాభాలో సుమారు సగంఉన్న వనితాలోకంకోసం రిజర్వేషనులు ఏర్పాటుచేసినట్లయితే అవి ఇప్పటికేఉన్న రిజర్వేషనులలో భాగంగా ఉంటాయా? అదనంగా కేటాయింపులు ఉంటే మాత్రం కేటాయింపులశాతం మరీ ఎక్కువఅయిపోగలదు. అహమ్మదాబాదులో రిజర్వేషనులని గట్టిగా వ్యతిరేకించేవారు ఇటీవలే ఒక ముఖ్యమంత్రి పతనానికికారకులుఅయ్యారు. అటువంటివారు మహిళలకి రిజర్వేషనులని కూడా వ్యతిరేకించవచ్చు. వీరుకాక న్యాయస్థానాలద్వారా తమ వ్యతిరేకతని ప్రకటించేవారు ఉంటారు. పాశ్చాత్యదేశాలలోనే మహిళలకి పురుషులతో సమానమయిన ఉద్యోగావకాశాలు కొన్నిలేవని చెప్పబడుతూ ఉంటుంది. భారతదేశం సంగతి చెప్పనే అక్కరలేదు. అన్నిటినీ తమ రాజకీయావసరాలకోసం వాడుకునేవారు ఉంటారు. ఆడవారికి ఉద్యోగాలలో రిజర్వేషనులు ఉండాలనేవారూ, ఉండరాదనేవారూకూడా ప్రభుత్వంవారి కొత్త ఆదేశాన్ని రాజకీయాలలోకి ఈడవరని ఆశించాలి. కొత్త ఆదేశం ఏవిధంగానూ చిక్కులని సృష్టించదనికూడా ఆశించాలి.

ప్రజాస్వామ్యం వెలిస్తే మంచిదే!

పాకిస్తాన్‌లో సైనిక పరిపాలన ఈ నెల 21తో అంతం కాగలదని అక్కడ అధికారంలో ఉన్నవారు అంటున్నారు. ఇదికి శే మహమ్మద్ అలీజిన్నా పుట్టినరోజు. ఏసుక్రీస్తు పుట్టిన రోజుగా కూడా పరిగణింపబడే డిసెంబరు 25అతిముఖ్యమయిన పర్వదినం అయిపోయింది. సైనిక పరిపాలన కింద అమలులోకి వచ్చిన కొన్నివేల నిబంధనలు వగయిరా అప్పటినుంచి రద్దు కాగలవుట. అయితే, సైనిక పరిపాలనకింద అమలులోకి వచ్చిన ఇరవయి అతిముఖ్యమయిన నిబంధనలుమాత్రం అమలులో ఉండగలవుట. ఈ రెండవ వివరణ ఎవరికీ ఆశ్చర్యంకలిగించదు. ఎక్కడోతప్ప నియంతలు తమ అధికారాలని వదులుకుని ప్రజాస్వామ్యానికి వీళ్లు కల్పించరు. అసలు ప్రజాస్వామ్యం అన్న మాటకే ఎన్నోరకాల అర్థాలు చెప్పబడుతూ ఉంటాయి. అన్నిరకాల నియంతలూ తాము జనసామాన్యం శ్రేయస్సుకోసమే పరిపాలిస్తూన్నామని చెప్పుకుంటారు. జనరల్ జియా ఉల్‌హక్ అటువంటివారిలో ఒకరే.

పాకిస్తాన్, భారతదేశం ఇంచుమించు ఒకేసారి స్వతంత్రదేశాలుగా వెలిశాయి. అంతకిముందు వీటికి కనీసం నాలుగువేల సంవత్సరాల "ఉమ్మడి చరిత్ర" ఉండేదని చరిత్రకారులు చెబుతారు. భారతదేశం నాయకులు బ్రిటన్, అమెరికా సంయుక్తరాష్ట్రాలు మొదలయిన వీటి సంప్రదాయాలని స్వీకరిస్తే పాకిస్తాన్ అధికారంలో ఉన్నవారు ఇరాన్, సౌదీఅరేబియావంటి సంప్రదాయాలని స్వీకరించారు. వారిది ఆధునిక దృష్టి అనిపించేలేదు. చమురు లేదా పెట్రోలు సంపద బాగా ఉండటం చేతనే కొన్ని పశ్చిమ ఆసియా దేశాల పలుకుబడి అధికంగా ఉంటోంది. ఈ సంపద తగ్గితే పరిస్థితులు మారవచ్చు, కొన్ని మధ్య ఆసియా రాజ్యాలు సోవియెట్ యూనియన్‌లో కలిసిపోయి ఇంకొక రకం నియంతృత్వ పరిపాలనని అనుభవిస్తున్నాయి. భారతదేశంలో ఒకసారి అత్యవసర పరిస్థితి ఏర్పడి పోయింది. కాని మొత్తంమీద ఇక్కడ పార్లమెంటరీ ప్రజాస్వామ్యపు సంప్రదాయాలే కొనసాగుతున్నాయి. తక్కిన వాటి సంగతి ఎలాగ ఉన్నప్పటికీ జీవన ప్రమాణాల విషయంలో మాత్రం జపాన్, పాశ్చాత్య దేశాలదే ప్రథమ స్థానంగా ఉంటోంది. నియంతృత్వం సామర్థ్యాన్ని పెంచలేదు. పాకిస్తాన్, బంగ్లాదేష్‌లలో ప్రజాస్వామ్యాలు వెలిస్తే భారతదేశానికి అన్నివిధాలుగానూ మంచిది.

దుర్భిక్షం నివారణకు రాష్ట్రం చర్యలు

అన్నదాత అని పేరుమోసిన ఆంధ్రప్రదేశ్ ప్రకృతి వైపరీత్యాల వలయంలో చిక్కి శల్యమైపోతూ వుంది. రాష్ట్ర ప్రభుత్వం దీని సమగ్రాభివృద్ధికి కృషిచేస్తోంది. అలనాడు క్షేత్రానికి, పొరుగానికి, కళలకు, సంస్కృతికి, నాణ్యతకు, నాగరికతకు, సంపదకు, సుసంపన్నతకు మారుపేరైన మనరాష్ట్రం తరచు దుర్భిక్షానికి, తుపాను తాకిడికి గురవుతూ వుంది.

ప్రతి ఏడువరకే, ఈ ఏడు కూడా నైరుతి ఋతుపవనాలు తమగమనాన్ని దాట వేశాయి.

ఆగస్టులో కురిసిన స్వల్ప వర్షం శ్రీకాకుళం, గుంటూరు, కృష్ణ, ఖమ్మం మరియు అదిలాబాదుజిల్లాలలో ముందు వేసుకొన్న పైర్లకు కొంత నేదనిచ్చింది. సెప్టెంబరు చివరి వారానికి పోచంపాడు మినహా కృష్ణ, గోదావరి, నాగార్జునసాగర్, కర్నూలు-కడప కాల్వల నీటిమట్టం కొంత సయమనిపించింది. వరంగల్, నిజామాబాద్, విశాఖపట్నం, ప్రకాశం, అనంతపురం, కడప, కర్నూలుజిల్లాలలో ఎండిన చెరువులు నిండలేదు. మహబూబ్‌నగర్ జిల్లాలో గల 629 చెరువులలో 579 పూర్తిగా ఎండిపోయి 50 చెరువుల్లో వ్యవసాయానికి అందని నీరు కొంత చేరింది. మెదక్ జిల్లాలో 576 గల చిన్న నీటి వనరులకు 338లో ఏ మాత్రము నీరు అందలేదు. కరీంనగర్, ఉభయ గోదావరి జిల్లాలు, కృష్ణా, రంగారెడ్డి జిల్లాల పరిస్థితి దీనంగా వుంది.

రాష్ట్రంలోని 58 లక్షల హెక్టార్లలో దాదాపు 51 లక్షల హెక్టార్లలో జూన్, జూలై నెలలో వచ్చిన వర్షాన్ని నమ్ముకొని రైతులు నాట్లువేశారు. ఆగస్టు వరకు నమ్మకాన్ని యిచ్చిన పైరు ఆతర్వాత వర్షానికై వేచివేచి ప్రగ్గిపోయాయి. కనీసం నాటిన విత్తనాలకు కూడా రైతులు నోచుకోలేదు.

కుమారు ఐదులక్షల ఎకరాలలో వరి నాటలేదు. తద్వారా 12 లక్షల టన్నుల మామూలు పంట రైతులు పోగొట్టుకున్నారు. దీని విలువ రు. 333 కోట్లు. మెట్ట సాగుచేసే ఏడు లక్షల హెక్టార్లు బీటలు వారి నీడుగా మిగిలింది. పంట పెట్టలేదు. ఇందువల్ల నష్టం 53 కోట్ల రూపాయలు. పంట పెట్టక ఈ ఏడు భూములు నీడుగా ఉన్నందున కల్గిన నష్టం 386కోట్లకు మించింది. వర్షాధారంవల్ల పెట్టిన పంట చేతికిరాక, అసలుపంటే పెట్టక బాటిలిన మొత్తం నష్టం భారీగా 860 కోట్ల రూపాయలు.

గత సంవత్సరం వలె ఈ ఏడు తగినంత వర్షం రానందున మంచినీటి ఎద్దడి తీవ్రంగా ఏర్పడింది. భూమిలో నీటిమట్టం తగ్గింది. మనుషులకు, పశువులకు నీరు దొరక్క దుర్భర పరిస్థితి ఏర్పడింది. అనంతపురం, మహబూబ్‌నగర్, కడపజిల్లాలలోనూ ప్రకాశం జిల్లాలో కొన్ని ప్రాంతాల్లోను పశుగ్రాసం కొరత వల్ల రైతులు ఆందోళనకు గురైనారు.

ఈ పరిస్థితిని అధిగమించేందుకు, అన్నార్తులను ఆదుకొనేందుకు ప్రభుత్వం దళగా 20 కోట్ల రూపాయల సహాయానికై ముఖ్యమంత్రి శ్రీ ఎన్. టి. రామారావు కేంద్రాన్ని అర్థించారు.

19-9-85న రాష్ట్రప్రభుత్వం, సీనియర్ అధికారులను ఆయా జిల్లాలకు, దుర్భిక్షంవల్ల ఏర్పడినపరిస్థితిని అంచనా వేసేందుకు పంపింది. వారి నివేదికలు అందాయి. 437మండలాలలో దుర్భిక్షం విలయ తాండవం చేస్తోందని, ఆహారం, గ్రాసం, నీరు వ్యవసాయ కూలీలకు పనికొరత ఏర్పడిందని, సెప్టెంబరు నాటికే ప్రజలు ఉత్తర ప్రదేశాలకు వలస పోతున్నారని, అత్యవసరంగా రు. 462 కోట్లు ఆర్థికసహాయం అవసరమని కేంద్రాన్ని కోరడం జరిగింది.

అక్టోబరు మొదటి పక్షంలో బంగాళాఖాతంలో ఏర్పడిన వాయు పీడనము వల్ల, రాష్ట్రంలో అనేక ప్రాంతాల్లో వర్షము బాగా కురిసింది. అప్పటికే కాందోవం పట్టిన అరిక పంటలకు యిదిమాత్రం ఉపకరించలేదు. ఇంతకుముందే ఎండలకు తమిలిపోయిన పంటల జాడకూడా ఎక్కడా కనిపించలేదు. కాకపోతే మంచినీటి ఎద్దడి కొంతవరకు నివారించబడింది. ఆగస్టు 17 నుండి సెప్టెంబరు దాటి దాదాపు అక్టోబరు వరకు వర్షాభావం నెలకొని వుంది. వర్షంకై చేచి, తుపాను నైరుతి ఋతుపవనాల ప్రభావం దాటిపోయిన సెప్టెంబరు నెల తర్వాత రాష్ట్రంలోని మరో 247 మండలాలు దుర్భిక్ష పీడితమని శేల్చబడింది. ఈ మండలాల ప్రజలకు, పశువులకు కొంత ఉపశమనం కల్గించేందుకు రు. 146 కోట్లు అవసరమని కేంద్రానికి రెండవ విజ్ఞాపన, వివరాలతో పంపడం జరిగింది. ఈ పరిస్థితి ఎప్పటికప్పుడు గమనించిన రాష్ట్రప్రభుత్వం అక్టోబరు నెలలో వచ్చిన వర్షపు జల్లులను వృథా పోనీయకుండా వాడుకొనేందుకు, కాయధాన్యాలు, నూనె విత్తనాలు, జొన్నలు, పశువులకు గడ్డి పెంచమని ప్రోత్సహించింది. సన్నకారు, మధ్యతరహా రైతులకు కొంత ఉపశమనం కలిగేందుకు రాష్ట్రప్రభుత్వం రు. 385 లక్షలు విడుదల చేసింది.

రాష్ట్రంలోని దుర్భిక్ష పరిస్థితులను అంచనా వేసేందుకు కేంద్ర బృందం, గ్రామీణాభివృద్ధి కేంద్ర అదనపు కార్యదర్శి శ్రీ జె. సి. మెహ్రా ఆధ్వర్యంలో సెప్టెంబరు 25-28తేదీలలో రాష్ట్రంలోని అనేక జిల్లాలు పర్యటించింది. అదనపు సమాచారాన్ని కోరగా రాష్ట్రప్రభుత్వం కేంద్రానికి సెప్టెంబరు 30న అందజేసింది. అయినా యింతవరకు కేంద్రంనుండి ఏమియు అందలేదు. ప్రకృతి వైపరీత్యాల ఫలితంగా చేపట్టే సహాయక చర్యలకై యిచ్చే మొత్తాన్ని కేంద్రం 85-86 నుండి పాలుకు రు. 24.50 కోట్లకు పెంచింది. ఇందులో సగం కేంద్రం భరిస్తుంది. తక్కిన సగం రాష్ట్ర బడ్జెటులో పొందుపరచడం జరుగుతుంది. తదనుగుణంగా రాష్ట్రబడ్జెటులో 85-86కు రు. 12.25 కోట్లు కేటాయించబడింది. రాష్ట్రంలో ఏర్పడిన దుర్భిక్ష సహాయక చర్యలు ఏప్రిల్ నుండి జూన్ వరకు చేపట్టేందుకు కేంద్రం వివిధ పద్దులక్రింద రు. 30.80 కోట్ల అప్పుకుమాత్రమే గరిష్టపరిమితి విధించింది. ఇందులో ప్రణాళికేతర గ్రాంటు రు. 2.60 కోట్లు-ప్రణాళిక పిట్టాలోని రు. 28.20 కోట్లు కలవు. ఈ విషయంప్రకారం రాష్ట్ర ప్రభుత్వం మొత్తాలను విడుదలచేస్తూ, పన్నకారు, మధ్యతరహా రైతుల కిచ్చినరుణాలను మాఫీ చేసేందుకు అదనంగా రు. 2.20 కోట్లు విడుదలచేసింది.

ఎప్పటికప్పుడు రాష్ట్రంలోని దుర్భిక్ష పరిస్థితిని అవగాహన చేసుకొని, అందనా వేస్తున్న రాష్ట్రప్రభుత్వం యాదృచ్ఛికంగా సెప్టెంబరు, అక్టోబరు నెలలకుతరయాడుచేసిన వ్యవసాయోత్పత్తి పథకానికై రు. 3.85 కోట్లు విడుదల చేసింది. మంచినీటి ఎద్దడి నివారించేందుకు, పశుగ్రాసపు కొరత తీర్చేందుకు రు. 5.25 కోట్లు విడుదలచేసింది. ఈ పరిస్థితిని అధిగమించేందుకు రాష్ట్రప్రభుత్వం మొత్తం రు. 42.10 కోట్లు అప్పు చేయడం జరిగింది. సహాయకచర్యలు చేపట్టామని, వ్యవసాయ కూలీలకు భృతి కలిగిందనని పేలకు పేలు అభ్యర్థనలు అందాయి. సాధారణ ప్రణాళికలో వున్న కార్యక్రమాలను పల్లెలలో రైతుకూలీలకు భృతికల్పించేందుకు సహాయక చర్యలుగా తని కొమ్మని జిల్లా కలెక్టర్లకు ఆదేశాల్ను జారీచేయడం జరిగింది.

—డి. ఎస్. కృష్ణమూర్తి

లేఖలు

మిస్టర్ సొల్యూషన్‌గా రాజీవ్

అయ్యా, పంజాబ్‌లో ఎన్నికలు జరిపించి బుల్లెట్ కంటే బ్యాలెట్ గొప్పదని నిరూపించిన రాజీవ్ ఇప్పుడు అస్సాంలో ఎన్నికలు (126 అసెంబ్లీ స్థానాలకు, 14 లోక్‌సభ స్థానాలకు) డిసెంబరు 16న అని ప్రకటించడంతో రాజీవ్‌ని "మిస్టర్ సొల్యూషన్"గా చెప్పవచ్చు. 38వ స్వతంత్రదిన కానుకగా ఆగస్టు 15న అస్సాం ఉద్యమకారులకు, కేంద్రానికి ఒప్పందం కుదిరింది. ఆ స్సాం ముఖ్యమంత్రి హితేశ్వర సైకియా అవధర్మ ప్రభుత్వం నడపవలసి వచ్చింది. ఈ ఎన్నికలు ప్రకటించడంతో అక్కడి ప్రభుత్వం కూలి కొత్తప్రభుత్వం ఏర్పడుతుంది. ఈ ఎన్నికలు ప్రకటించడంతో దేశాన్ని పీడిస్తున్న అతి ముఖ్యమయిన సమస్య పరిష్కారమైంది.

ఎమ్. మహమ్మద్ ఇసాక్, మెయిన్ బజార్, కొత్తచెరువు. (అనంతపురం).

విజ్ఞప్తి

అయ్యా, త్వరలో ఉత్తరాంధ్రలో స్వాతంత్ర్య సమరం, సమరయోధుల చరిత్ర ప్రచురింపబడుతుంది.

1919వ సం॥ నుండి 1947 వ సం॥ వరకు ఆనాడు ఉత్తరాంధ్రలో జరిగిన స్వాతంత్ర్య సమరం వివరాలు తగు ఆధారములతో నా చిరునామాకు అందజేసిన వారికి గ్రంథాపిక్కరణ సమయంలో తగురీతిని గౌరవించిరు. రు. 1116-లు నగదు బహుమతి అందజేస్తాను.

ఆర్. వెంకటరావు, శ్రీవాణీనిలయం
2-2/9-36 ఇలీస్‌పురం వీధి,
శ్రీకాకుళం-532001

ఇంటర్ వ్యూ

అయ్యా, విశాఖ జిల్లాపరిషత్ అధ్యక్షునితో ఇంటర్వ్యూ దాలా దాగుంది. అలాగే ప్రతి జిల్లాకలెక్టర్‌తోను, జిల్లా ప్రణాళిక సంఘానికి నాయకత్వం వహిస్తున్న మంత్రితోను జిల్లా పరిపాలనలో గల బాగోగులను, ఇంకా సమర్థవంతంగా పరిపాలించగలగడానికి వారు ఎదుర్కొనుచున్న సమస్యలను గురించి ఇంటర్వ్యూ కార్యక్రమాన్ని ఏర్పరచాలి. తద్వారా ప్రజలకు చేరువకావడానికి సమర్థవంతంగా, నీతి, నిజాయితీగా సేవ చేయడానికి అవకాశ మేర్పడుతుంది.

అహమదుల్‌హక్, తదితర సిటిజన్స్ ఫోరం సభ్యులు, అవనిగడ్డ, దివి (కృష్ణా).

శోచనీయం

అయ్యా, భారత జట్టు రోర్మన్స్ కప్ సాధించడంలో విఫలమయిందని తెలిసి చాలా బాధ కలిగింది. కాని రెండు ఇన్నింగ్స్‌లలో అసమాన ప్రజ్ఞ కనపరిచిన మన ధారవి "గ్రాడ్‌మన్" శ్రీ సునిల్ మనోహర్ గవాస్కర్‌గారికి అభినందనలు. ఆయన (63.76) అత్యధిక పరుగులు చేసినప్పటికి "మాన్ ఆఫ్ ది మ్యాచ్" ఇవ్వకపోవటం శోచనీయం.

పింగం దత్తాత్రేయమూర్తి మిత్రులు, లాయదుపేట, ఒంగోలు - 523002.

రోడ్డా? పంటకళ్ళమా?

అయ్యా! రైతాంగము వరి చేలలో పంటకళ్ళము లేర్పాటు చేసికొనుట వ్యయ ప్రయాసయని తలచి పబ్లిక్ రోడ్‌ను పంటకళ్ళముగా వాడుకొనుట ప్రారంభించిరి. దీనివలన ప్రయాణీకులు మిక్కిలి ఇబ్బందులపాలగు చున్నారు. మార్టేరు నుండి వీరవాసరము వరకుగల రోడ్. "రోడ్డా-పంటకళ్ళమా" అని అనుమానము కలుగుచున్నది.

మల్లంపల్లి అమరేశ్వర ప్రసాద్,
16, విద్యుత్‌నగర్, కాకినాడ.

దినఫలం

11-12-1985 బుధవారం శక సం. 1907 - మార్గశీర్షం -20

అలవాటుగా చేసే పనులందు ఆటంకాలు రానున్నవి. అడుగడుగునా ఇలాగేనా! అని అనుమానపడతారు. ఆరోగ్యాభివృద్ధి చాలామందికి చెప్పదగిన సమయం.

మీ ఆలోచనల ప్రకారం అన్నింటా జరుగుచుంది. పోయిన చోటున అన్నివిధాల మేలే. అభిమానుల ఆదరణ సంతోషం ధనాదాయమున్నది.

మాటకు గౌరవమున్నది. పదగౌరవం చేకూరుతుంది. ప్రతిభ రాణించే అవకాశాలు లభిస్తాయి. కళల ద్వారా ధనాదాయం కొందరకున్నది.

ఏదో చికాకుదలేదని బాధపడుతారు. ఏమైతేనేం? మీ వ్యాపారం అతిశయం, సంఘగౌరవాన్నిలు కాగలుగుట చెప్పదగిన అంశం.

గ్రహించండి, లాటరీలో కొందరకు గెలుపున్నది. విద్యారంగంలో కొందరకు పెంపు చేకూరుతుంది. సూక్ష్మనాంశాలు గ్రహించగలరు.

ధనవంతులు, ధార్మికులు, బంధుమిత్రుల సహాచర్యం లభిస్తుంది. స్నేహం కలసివస్తుంది. వ్యాపారంగంలో మంచి పేరు తెచ్చికొంటారు. డబ్బు సమయానికి అందుతుంది.

స్థితియందు కొంత పెంపు. పాడిపంటలందు అభివృద్ధి. ఆశించినంతకన్న అధికాదాయం, అభిమానుల వలన మేలు చాలామందికి చేకూరుతుంది.

ఎంత కృషిచేస్తేఅంతమంచిది. చిక్కినఅవకాశాల పద్వినియోగం చేసికొనటం అలవాటు చేసికోవాలి. ఉత్తరాల మూలంగా అనేక వివరాలు గ్రహిస్తారు.

ఏ పనిచేసినా, ఏ వ్యవహారం చేసినా లేక ఏ వ్యాపారం సాగించినా, కడకు వ్యవసాయం చేసినా, చిత్తశుద్ధి, కృషి అవసరం, కొందరకు ఆరోగ్యలోపం.

అలాయిలా తిరుగుచూ వృథాకాలక్షేపం, ఇటీవల అలవాటైనది. ఏమంత మేలు? ఎంతో రావలసినది ఉన్నది. అప్పు అయినా వచ్చును. పనులు చేసికోండి.

రాజకీయాలందు తలమునకలు అయినవారికి దినమంతా ఆతురంగమే. విరుద్ధాహమే. రావలసిన డబ్బు కూడ అందదు.

మీ చిత్తశుద్ధిని పందేహించే వాడున్నాడు. మీరహస్యాలు గ్రహించాలని కృషి చేసే వాడున్నాడు. లాభదేవీలందు జాగ్రత్త అవసరం.

—విద్వాన్ కోట సత్యరంగయ్య శాస్త్రి

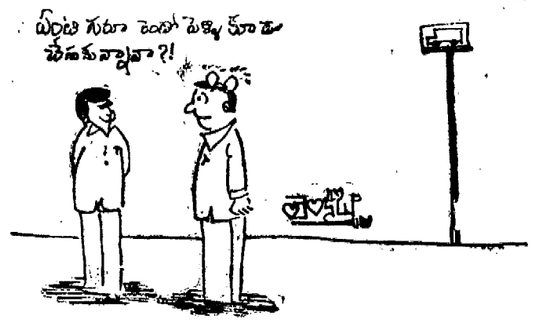

డేరీ సీరియల్

జీవన విపంచి

కె. తేయూరమ్మ

(గత సంచిక తరువాయి)

22

ఎందుకో సుభద్ర కన్నులలో తడి ఊరింది. "అన్నాళ్ళు తమ కుటీరకదలలో శేలింది!" నిరి సంపద పాడి పంట అన్నీ అనుభవించింది. నాన్నమ్మ గారాబంలో మకుటంలేని మహారాణిలా పెరిగింది ఇంట్లో. "కాని ఇప్పుడో?" ఒక్కసారి ఇంట్లోవాళ్ళందరు గుర్తుకొచ్చి దుఃఖం ముందుకొచ్చింది. ఇప్పుడు వాళ్ళందరి దృష్టిలో తను అల్పిపోయింది. సాంప్రదాయాలకీ కట్టుబాట్లకీ మధ్య నలిగిపోతున్న వాళ్ళు తనని మనసా వాచా అలుచుకోలేరు. తన మాటెత్తితేనే మైలపడిపోతామనే విష్టాగరిష్టులు వాళ్ళు. గోపి హరిజనుడు. అన్నిట్లనుకువచ్చిన తను అదమాదమూరాలు. "దావ కృష్ణశాస్త్రి ఎలావున్నాడో?" కృష్ణశాస్త్రి జ్ఞాపకాలు ఒక్కసారి ఆమె అంతరంగాన్ని కలచివేసినై.

"ఎంత మంచివాడు దావ!" చిన్నప్పటినుంచి తనమీద ఆశలు పెనవేసుకున్నా, తన మార్గానికి సూత్రం అడ్డురాలేదు. సహృదయత సంస్కారం రంగరించుకున్న మహామనీషి కృష్ణశాస్త్రి. "ఈ జీవితాలు ఎందుకిలా తాటాకూ రయ్యాయో?"

ప్రేమే పెన్నిధిగా నమ్ముకొచ్చిన సుభద్ర, ఇతరులగురించి ఆలోచించడం అవివేకం అనుకొని. తన ఆలోచనలను గోపివైపు మళ్ళింది. ఏదో ఉపశాంతిని పొందింది క్షణకాలం.

9

నాలుగురోజులు గడిచాయి. ఈ నాలుగురోజులు కృష్ణశాస్త్రి అన్యమనస్కంగానే గడిపాడు. అతన్ని గురించి విమల పరిపరివిధాల ఊహించసాగింది. రెండు మూడుసార్లు అతన్ని పలకరించబోయి, అతని చిరాకుమనుతూని మౌనం వహించింది. "ఈయన ఎందుకిలాగయ్యాడు?" అనుకుంది ఒకటిరెండుసార్లు.

కృష్ణశాస్త్రి పగల్లో రోగుల్ని చూస్తూ కాలం గడిపి, రాత్రి భోజనం చెయ్యగానే తన గదిలోకెళ్ళి తలుపులు దిగింపుకుంటున్నాడు. అనుక్షణం అతనికి జాగరూకతనిని గురించి బెంగే. దేవాలయంలాంటి ఆ ఇల్లు మబ్బు నిర్వ్రమణంలో ఎలా మారింది?

ఆ రోజు పంచమి. చుక్కలమధ్య గుడ్డిగా వెలుగుతున్నాడు చంద్రుడు. బాల్కనీలో నవారు మంచంమీద పడుకుని ఆలోచిస్తున్నాడు కృష్ణశాస్త్రి. విమల గాజుగ్లాసులో వేడిపాలు తీసుకువచ్చి అందించింది. గ్లాసందుకుని గడగడతాగి మళ్ళా అందించాడు కృష్ణశాస్త్రి.

విమల మౌనంగా కిందకి వెళ్ళిపోయింది.

కృష్ణశాస్త్రి చుక్కలను లెక్కిస్తున్నాడు. అతనిచుట్టూ ఆలోచనలు కందిరీగల్లా ముసుడికుంటున్నాయి. ఒక్కక్షణం అతని ఎదుటుగా 'మబ్బు' ఒలబడినట్లయ్యింది. "దావా!" "మధురమైన ఆ పిలుపునిని ఎన్నాళ్ళయ్యింది?" "మబ్బు ఇప్పుడు తమవాళ్ళందరి దృష్టిలోను మర్దటించినట్లే చెక్కా?" "సాంఘిక శృంఖలాలను త్రెంచుకుని ఎంత స్వేచ్ఛగా వెళ్ళిపోంది మబ్బు?" అంత మెత్తటి పిల్లకి అలాటి తెగింపు ఎలా వచ్చిందో?"

అతనికి ఒక్క సంగతి గుర్తొచ్చింది. గుండె జడుపెక్కింది. నేత్రాలు అశ్రువులను వర్షించాయి. "అవాడు ఏం జరిగింది?..... అలా ఏటిఒడ్డుకి పికాడు వెళ్ళాడు. అక్కడ దృశ్యం.....గట్టిగా అరచి ఆపాలనుకున్నాడు. కాని తన నోరు ఎందుకలా మూతపడింది?"

ఏటి ఒడ్డున అమ్మమ్మ తాతయ్య, అత్తయ్యా మామయ్య ఇద్దరు ముగ్గురు బ్రాహ్మణులు ఉన్నారు. "అక్కడ జరుగుతున్నదేమిటి?" అమ్మమ్మ మబ్బుకి ఘటశ్రాద్ధం పెట్టిస్తోంది. మామయ్య కర్నీటితోనే ఆ పని నిర్వర్తిస్తున్నాడు. అత్తయ్య నోటికి గుడ్డ అడ్డంపెట్టుకుని విలపిస్తున్నది.

"ఆ పరిస్థితిలో తనుమాత్రం ఏం చెయ్యగలదు?" హృదయగతంగా ఏడ్చాడు తను. మబ్బు ఎక్కడో పజీవంగానే వుంది. కాని ఆమెకి పిండాలు పెయ్యడం జరుగుతోంది.

దారంగా అడుగులువేస్తూ నడిచాడు కృష్ణశాస్త్రి ఇంటివైపుగా. ఆ సంఘటన తలుచుకుని ఎన్నాళ్ళో బాధపడ్డాడు తను.

"ఇప్పుడేమిటి జరిగింది?" మబ్బు వెళ్ళిపోయిన వీధారం అందరి ఎదల్లోను అంతర్లీనంగా వుండనే వుంది. "అత్తయ్య గర్భందాల్చింది!" "ఇరవై ఏళ్ళ తరువాత మళ్ళీ ఆ ఇంట్లో ఓ పసిపాప!" ఈ సంఘటనకి అత్తయ్య మామయ్య ఎలా పీలయినా అమ్మమ్మ మాత్రం అనందంగా వున్నది "అఖిలాండకోటిబ్రహ్మాండనాయకుడైన శ్రీ అఖిలాండేశ్వరస్వామి దయ ఇన్నాళ్ళకి మా మీద కలిగింది!" "ఈ ఇంట్లో ఒక్క మగసంతానం కలిగి వంశం నిలబడితే చాలు!" అంటున్నది. "ఏమిటో ఈ విచిత్రం!" "వృద్ధనవాళ్ళ జీవితాల్ని సక్రమంగా నడిపిద్దడం కాదు! "కాని పుట్టబోయేవాళ్ళకోసం తపన!"

ఓ రోజు భద్రమ్మగారు కబురుపెడితే వెళ్ళాడు కృష్ణశాస్త్రి.

"ఒరే కృష్ణుడూ అత్తయ్యకి బలమైన మందులూ అవీ ఇవ్వు!" రోజూ ఓసారి వచ్చి చూస్తూ వుండు!" మళ్ళా వీళ్ళే మేనమరిది పుడుతున్నాడు. ఆమె మోహంలో కాంతిదేవి తళుక్కుమంది.

"ఏమిటో ఈమె మన స్తత్వం" చిన్నగా నవ్వుకున్నాడు కృష్ణశాస్త్రి.

దుర్గ ఇదివరకటిలా కృష్ణశాస్త్రి ఎదుటికి రావడంలేదు. "ఏమిటో ఈ ఆడవాళ్ళ మన స్తత్వం?" ప్రతిదీ తమకేదో అవమానంగా భావిస్తారు ఈకాలంలో అత్తయ్య ఈరువాళ్ళు ఇంకా పెళ్ళిళ్ళే చేసుకోవడంలేదు. బాల్య వివాహాల వల్ల ముప్పైఏళ్ళకే శ్రీ అమ్మమ్మ అయిపూచుంటుంది. "దానికో తనో పెద్ద అరిందాని అనుకుంటుంది ప్రతీ క్షణం!"

రోజూ వెళ్ళి వస్తున్నాడు తాతయ్యగారింటికి కృష్ణశాస్త్రి.

విమలకి తదుపరి సంగతి తెలిసింది భద్రమ్మగారిద్వారా. "ఇందులో విచిత్రం ఏముంది!" అనుకుంది చిన్నగా నవ్వుకుంటూ.

దుర్గకి నెలలు నిండుతున్నాయి. ఒంటికి నీడువట్టి మిలమిల మెదస్తున్నది దుర్గ. కృష్ణశాస్త్రికి మాత్రం ఎందుకో బెంగగానే వుంది. "అత్తయ్య కాన్పు సుకరం అవుతుందా?" తను ఒకటి రెండుసార్లు కెస్ట్ చేశాడు. తండ్రివవ్వ పరిగ్గా వున్నట్టు కనుపించలేదు. "ఈ విషయం చెప్తే అందరూ భయపడతారు!" అందుచేత అన్నాడు: "అమ్మమ్మా అత్తయ్యని కాన్పుకి పట్నం తీసుకెళ్ళి దావుంటుందేమో?" అక్కడ అన్ని సదుపాయాలు వుంటాయి!" పైగా లేడీ డాక్టర్లు వుంటారు. ఈ ఊళ్ళో పరిణామైన మంత్రసానికూడా లేదే?" అన్నాడు.

"ఈమాత్రందానికి పట్నం ఎందుకురా కిష్టుడూ!" మబ్బు పుట్టినప్పుడే ఇక్కడ పుడుదుపోతాము!" అప్పుడు మీ అత్తయ్య వయస్సెంతనుకున్నావు!" పదహారేళ్ళు." అంటూ చిన్నగా నవ్వాడు భద్రమ్మగాడు.

"నిజమే అమ్మమ్మా! కాని అత్తయ్యకి కాన్పు చాలా రోజుల తదుపరి వచ్చిందిగా!" అన్నాడు.

"ఈ ఊర్లో పర్వమ్మని మించిన మంత్రసాని ఎవరూలేరు!" "అందరికి పుడుళ్ళు అదే చేస్తోంది!" "పైగా మబ్బు దాని చేతిమీదే పుట్టింది!" అని అతి కుటువుగా సమాధానం చెప్పాడు భద్రమ్మగాడు.

నవ్వుగా విట్టూర్చాడు కృష్ణశాస్త్రి.

అతని మస్తిష్కం పనిచెయ్యడం మానివేసింది.

తదుపరి సంధ్యలు నాగరికతలు అంటూ పట్నాల కెగబడుతున్నా కొన్ని కొన్ని విషయాలలో మాత్రం తమ మూర్ఖపు పట్టుదలని విడిచిపెట్టడు ఈ అగ్రహారీకులు. "ఇక ఎన్ని చెప్పినా వినడు అమ్మమ్మ" అనుకుంటూ ఇంటికి బయలుదేరాడు కృష్ణశాస్త్రి.

దార్లో ఇద్దరు ముగ్గురు కనపడి "డాక్టరుబాబూ నమస్కారం!" అన్న

నా సమస్య...

నిరుద్యోగులకు పెన్షన్

ఇది నా సమస్యేకాదు అందరి సమస్య కూడా. నేడు మనదేశములో దారిద్ర్యానికి ప్రధమ కారణం నిరుద్యోగ సమస్య. ఎంతమందినాయకులుమారినా మారీనిని అరికట్టలేకపోతున్నారు. దీనివలన నేడు అనేకకుటుంబాలు తిండి లేక అవస్థపడుచున్నవి యువజనులు నిరాశకు లోనయి వక్రమార్గాలకు పాల్పడుతున్నారు.

కొందరు అస్తులున్నా ఉద్యోగాలు చేయుటకు ముందుకు వస్తున్నారు. అసలు ఆస్తులున్నవారికి ఉద్యోగాలు పూర్తిగా ఐవ్వకూడదు. అలాగే పలుకుబడి ఉన్నవాడు పలుకుబడి సహాయోగించి, డబ్బున్నవాడు లంచాలిచ్చి ఉద్యోగాలు పొందగలుగుతున్నారు.

మనదేశంలో కొన్ని రాష్ట్రాలలో మాత్రమే నిరుద్యోగపెన్షన్ యిస్తున్నారు. కాని ఆ విధానం మన రాష్ట్రానికి లేదు. అలాగే అన్ని రాష్ట్రాలలో ప్రవేశపెట్టి, ఆ పెన్షన్‌ను ధనవంతులకియ్యక నిరుపేద యువజనులకు యిత్తవలసిందిగా కోరుతున్నాను.

ప్రాథమిక స్థాయిలో వృత్తివిద్య ప్రవేశపెట్టాలి. పై అంశాలను ప్రభుత్వం పరిశీలించవలసిందిగా కోరుతున్నాను.

—ఆర్. తిరుమలరావు
(పెక్కలి)

సెకండరీ గ్రేడ్ ఎన్‌ట్రెన్స్

ఇది నా ఒక్కదాని సమస్య కాదు. బాగా చదివే ప్రతి విద్యార్థికి ఎదురయ్యే సమస్య. ఇటీవల జరిగిన సెకండరీగ్రేడ్ ఎన్‌ట్రెన్స్ పరీక్షకు జిల్లాకేంద్రాన్ని సెంటర్‌గా ఇచ్చారు. ఒక విద్యార్థి అక్కడకు వెళ్ళి పరీక్ష వ్రాసి రావాలంటే చాలా ఖర్చు అవుతుంది. సామాన్య మానవులు అటువంటివి తట్టుకోలేక పోవచ్చును. ఇంత కష్టపడి పరీక్షకు హాజరు అయితే అక్కడ అందరూ కంబైన్‌గా వ్రాయడం, ఎగ్జామినర్స్ ఏమీ పట్టించుకోకపోవడము జరుగుతుంది. అటువంటప్పుడు విద్యార్థుల మానసిక శక్తిని అంచనావేయడం చాలా కష్టమవుతుంది. బాగా చదివే విద్యార్థులకు ఇబ్బంది అవుతుంది. నిజానికి బాగా వ్రాసే విద్యార్థికి తక్కువ మార్కులు వచ్చి తీరవమ్మడిగా వ్రాసే విద్యార్థులకు ఎక్కువ మార్కులు వస్తే, నిజానికి బాగా వ్రాసే విద్యార్థులకు నీరుగారు పరిక్షదా! చదువుమీద ఆసక్తి నశిస్తుంది.

కనుక ప్రభుత్వమువారు ఏదైనా ప్రవేశపరీక్ష పెట్టేముందు కట్టుదిట్టమైన చర్యలు తీసుకోవడం చాలా అవసరము. ఒక విద్యార్థి చదువు పూర్తిచేసి, జాబ్ సంపాదించాలంటే ఎంత కష్టపడవలసి వస్తుందో ప్రభుత్వమువారు అర్థంచేసుకుని ఎటువంటి అవకతవకలు లేకుండా పరీక్షలు జరిపితే సమర్థవంతులయినవారు ఉద్యోగాలలోకివచ్చే అవకాశము ఉంది.

—చింతా పద్మావతి
రాజమండ్రి

భగవాన్ సత్యసాయి జన్మదిన వేడుకలు

1985 నవంబరు 23న భగవాన్ సత్యసాయిబాబా జన్మదినవేడుకలు వైభవముగా పుట్టపర్తి ప్రశాంతి నిలయములోని "హిల్‌వ్యూ స్టేడియంలో" కనుల విందుగా జరిగాయి. జన్మదిన సందర్భముగా శ్రీ భగవాన్ సత్యసాయిబాబా భక్తులను ఉద్దేశించి మాట్లాడుతూ తాను దుష్టశిక్షణ, శిష్ట రక్షణకోసం పుట్టవర్తిలో అవతరించానని, తాను శ్రీనాథుడనని, లోకనాథుడునని, అన్నారు. ప్రేమ, ఐక్యత, తన బోధనల సారాంశమని శ్రీ బాబా అన్నారు. తన హృదయం వెన్నలాంటిదని, వేదితగిలితే కరుగునని, అదేరీతిలో భక్తులు నన్ను కొలుస్తే కరిగి వారి హృదయాలలో అంటుకొని పోతానని అన్నారు.

ఐదు రెట్లటి అశ్వాలు నడిపిస్తున్న బెండిరథంపై బాబా కూర్చుని, భక్తులకు దర్శనము ఇచ్చారు. వివిధ రాష్ట్రాల ప్రజలు, భక్తులు వారి సంప్రదాయ దుస్తులు తొడిగి, మేళ, తాళాలతో, బాబాకు స్వాగతం పలికారు.

శ్రీ భగవాన్ సత్యసాయిబాబా తన 60 వ జన్మదినమునాడు భక్తులకు ఒక రహస్యాన్ని వెల్లడించారు. స్వామి సంస్థలు నిర్వహించుటకు నిధులు ఎక్కడ వని భక్తులకు అనుమానము కలగవచ్చు. వాటి రహస్యాన్ని వెల్లడించుచున్నానని "హిల్‌వ్యూ స్టేడియంలో" క్రిక్కిరిసిన భక్తులతో బాబా ఇలా అన్నారు. స్వామి సేవా సంస్థలకు నిధులు మేము సంకల్పిస్తామని వాటిలో భాగముగా కాలేజీలు కట్టుటకు నవనగర్ రాజమాత, ప్రియమారీ పాఠశాల నిర్వహణకు ఐటీ ప్రధాని, ఉన్నత విద్యాసంస్థలకు అమెరికాకుండి శ్రీ ఖుజాని, హాస్టలు నిర్వహణకు మిస్ కాకవ్ సహాయపడినారు.

భగవాన్ శ్రీ సత్యసాయిబాబా నిర్వహించిన నాలుగవ ప్రపంచ సత్యసాయి సమావేశాలకు ప్రశాంతి నిలయములో నవంబరు 14 నుండి 24 వరకు జరిగినాయి. నవంబరు 17 నుండి 24వరకు ప్రశాంతి నిలయంలో భక్తులకు ప్రతిరోజు ఉచిత భోజన సౌకర్యాలు కలిగించారు. ఈ ఉచిత భోజన సౌకర్యము గురించి కొడైకెనాల్‌లో బాబాకు, భాస్కరరావు, రాజాడు కావ్య ఆనంద వచ్చి ప్రపంచ సాయిభక్తులకు ఉచిత భోజన సౌకర్యము కలిగిస్తాము కమరు ఆశీర్వదించాలని బాబాను కోరారు. బాబా చిరునవ్వుతో ఇది సాధ్యపడేయే పనేనా అని అన్నారు. వారు స్వామీజీ కనికరించితే ఎంతటి కష్టకార్యమైనా తృటిలో చేయించుకొనిపోతామని వారు కోరగా బాబా ఉచిత భోజన సౌకర్యము కల్పించుటకు ఒప్పుకొన్నారు. శ్రీ బాబా ఈ విషయాన్ని భక్తులకు వివరించుతూ, పంజాబ్‌నుండి గోధుమలు, రవ్వ, మద్రాసునుండి ఇతర త్రా సామగ్రి, తూర్పు, పశ్చిమగోదావరి, నెల్లూరు, కృష్ణా జిల్లాలనుండియేగాక ఇతర రాష్ట్ర భక్తులుకూడ సహకరించారని బాబా అన్నారు.

శ్రీ భగవాన్ సత్యసాయిబాబా నమ్మినవారికి కష్టాలు వైతొలగిపోవునని స్వామిని నమ్మినవారికి సకలసంపదలు కలుగునని భక్తుల నమ్మకము. ఉత్తర ప్రదేశ్ నుండి వచ్చిన భక్తుడొక్క పత్రిక విలేఖరి ఇంటర్వ్యూ చేయగ తన కుమారునికి పార్శ్వవాయువుతో కాళ్ళు చచ్చుపడి పోయాయని. బాబాదర్శనముతో తిరిగిపొందవచ్చునని భక్తుడు తెలుగు 5 సం॥ క్రితం ఇక్కడికివచ్చి బాబాదర్శనం, ఆశీర్వాదం, ప్రసాదం, గైకొనివెళ్ళి బాబునికి ఇచ్చితినని అప్పటి నుండి బాబుని ఆరోగ్యము మెరుగైందని 11 సం॥ బాబుడు "విజిల్"ను చూపిస్తూ ఆభక్తుడు బాబా మహాత్మ్యాన్ని తెలిపాడు.

భగవాన్ సత్యసాయి తనబాల్యము నందు శ్రీమతి కరణం కుప్పమ్మ ఇంటిలో గడిపారు. అమెరికా 60 గృహాలుగల శ్రీమతి కరణం కుప్పమ్మ కాలసిని బాబా ప్రారంభోత్సవము చేసి భక్తులకు ఇచ్చారు. 60 పాడిగోవులను దానం చేశారు. ఇవి కోయంబత్తూరు జిల్లాలోని కంగీయంనుండి తెచ్చి దానంజేశారు. 6వేల గ్రామాలను దత్తతతీసుకొని వారికి అన్నిసౌకర్యములు సాయి సంస్థల కల్పించుచున్నవి. ఉచితముగా వస్త్రాలు కూడ దానం చేశారు.

ఎందరో విజ్ఞానవంతులు, మేధావులు, సైంటిస్టులు బాబా దర్శనముకొరకు వచ్చారు. దిన్నగ్రామమైన పుట్టపర్తిలో ఇంతంత వేడుకలు జరగడం దివ్యమహత్మ్యమేనని చెప్పవచ్చు.

- డాక్టర్ ఎ. జయచంద్ర

బొంబాయిలో శ్రీ కోనకు ఘనసన్మానం

మహారాష్ట్ర గవర్నర్ శ్రీ కోన ప్రభాకరరావును, వారి సతీమణి శ్రీమతి పద్మావతీరావును డిసెంబర్ ఒకటవ తేదీన బొంబాయి ప్రాంతీయ పద్మశాలి మహాసభవారు బొంబాయి కామ్‌గర్ క్రీడాభవనంలో ఘనంగా సన్మానించారు.

మహారాష్ట్ర మంత్రి డాక్టర్ రామ మనోహర్ త్రిపాఠీ ప్రముఖ చుట్టముగా వుండిరి.

బొంబాయిలోని తెలుగు వారి పిల్లల కోసం తెలుగు పాఠ్య పుస్తకాలను సరఫరా చేయించడానికి ప్రయత్నించ గలనని గవర్నర్ శ్రీ కోన గారు హామీ యిచ్చారు.

శ్రీ కోన రైతు వర్గము నుంచి ముందుకు వచ్చిన నాయకుడు అని శ్రీ త్రిపాఠీ పేర్కొన్నారు. తెలుగు పాఠశాల కోసం ప్రభుత్వం స్థలాన్ని ఉపలబ్ధముచేసి యిస్తుననని శ్రీ త్రిపాఠి బాగ్దానము చేశారు.

బొంబాయి దూరదర్శనంలో తెలుగు చిత్రం చూపించడంకోసం కేంద్రమంత్రి శ్రీ గాడ్గిల్‌గారికి సిఫారసుచేయ గలమని హామీ కూడా యిచ్చారు. శ్రీయుతులు కాళా సాహెబ్ తోరాల్, లింగన్నపూజారీ దశరథ్ మదుకుంటరామాలు మాట్లాడారు.

గవర్నర్ శ్రీ కోన ప్రభాకరరావు తెలుగు పాఠశాలలోని పరీక్షలలో నైపుణ్యము సంపాదించిన విద్యార్థులకు బహుమతులు యిచ్చారు. శ్రీ టి. తిన్నయ్య. శ్రీ కోనకు సన్మానపత్రం బహూకరించారు.

తెలుగువారికిచెందిన వివిధ సంస్థలు శ్రీ కోనను పూలమాలలతో శ్రీ కోన గారిని ఘనంగా సన్మానించారు.

—మాస్టర్ రచ్చా భూమేశ్వర్

ఐ.రా.స. వల్ల సత్ఫలితాలు

ప్రముఖ అంతర్జాతీయన్యాయ శాస్త్రవేత్త ప్రొ॥ బి. ఎస్. మూర్తి 1921లో జన్మించారు. ఆంధ్ర విశ్వవిద్యాలయంలో మూడు దశాబ్దాలపాటు న్యాయ శాస్త్రాధ్యాపకుగా పనిచేసి రిటైర్ అయ్యారు.

ప్రొ॥ మూర్తి అంతర్జాతీయ న్యాయ శాస్త్రంపై ప్రపంచంలో జరిగిన అనేక మహాసభలో వివిధ దేశాలలో పాల్గొని ప్రసంగాలు చేయడం, పరిశోధనా పత్రాలు సమర్పించడం జేశారు.

గత 40 సంవత్సరాలుగా ఐక్యరాజ్య సమితి కార్యకలాపాలపై అధ్యయనం జేశారు.

ఐక్యరాజ్యసమితి స్థాపించిన ఈ 40 సంవత్సరాలలోనూ తిరిగి ప్రపంచయుద్ధం కాలేదంటే దానికి ఐక్యరాజ్య సమితి ప్రభావమే అనక తప్పదు అని ప్రొ॥ బి ఎస్. మూర్తి అన్నారు. "సమితికి చట్టపరమయిన అధికారాలు లేకపోయినా అంతర్జాతీయ స్థాయిలో ప్రజాభిప్రాయాన్ని సమీకరించడం ద్వారా అంతర్జాతీయ శాంతి భద్రతలని పరిరక్షించడంలోనూ బాలావరకూ కృతకృత్యురాలు అయిందని భావిస్తున్నాను" అని ప్రొ॥ మూర్తి అన్నారు.

"ప్రపంచ అగ్రరాజ్యాలు తమ అగ్రస్థానాన్ని, అధిపత్యాన్ని పదిలపరుచుకోవడానికి అంగీకరించకపోయినా, వెనుకపడివున్న దేశాలు అభివృద్ధికి ఆర్థికంగానూ సాంకేతికంగానూ సహాయపడాలనే భావాన్ని అగ్రరాజ్యాలలో కలిగించి, అందుకు అగ్రరాజ్యాల్ని ఆదుకుంటం చేయడంలో ఐక్యరాజ్యసమితి ప్రభావం ఎంతగానో వుంది" అని ప్రొ॥ మూర్తి అన్నారు.

ఎస్తున్న ప్రపంచ తీరుని వివరిస్తూ, ప్రొ॥ మూర్తి ఇలా అన్నారు. "వలస పరిపాలననుంచి అనేక దేశాలు విముక్తి చెందడంవలన అగ్రరాజ్యాల రాజకీయ ఆధిక్యత తగ్గుతూ వచ్చింది. కనుక ఆర్థికపరమైన శాస్త్ర, సాంకేతికపరమైన ఆధిక్యత, నిల్పుకోవడానికి ప్రపంచంలో అగ్రరాజ్యాలు ప్రయత్నిస్తున్నాయి.

ఈ పరిస్థితి కొనసాగితే అభివృద్ధి చెందుతున్న దేశాలు వెనుకపడే వుండిపోవడం, అభివృద్ధి చెందిన దేశాల పాలిట్యం ప్రపంచంలో అలానే కొనసాగడం జరుగుతుంది" నిరాయుధీకరణ గురించి ప్రస్తావిస్తూ ఇలా అన్నారు.

"అగ్రరాజ్యాల నివయంలో మూర్తి నిరాయుధీకరణ ఇప్పుడుకాని, ఎప్పుడు కాని జరుగుతుందని నేను అనుకోను, అగ్రస్థానంలో ఉన్నవారు అడుగు స్థానంలోకి కాని, అందరితో సమానస్థానానికి కాని రావడానికి ఏ అగ్రదేశం అంగీకరించదు. మూర్తి నిరాయుధీకరణ జరిగితే ఏ దేశానికి అగ్రస్థానం వుండదు. హానికారకాయుధాలు లేనిపక్షంలో ఎక్కువ జనాభా

శ్రీ బి. యస్. మూర్తి

కలిగిన దేశాలకి ఈ అగ్రస్థానం లభ్యం కావచ్చు. కనుక మూర్తి నిరాయుధీకరణకి నేటి అగ్రరాజ్యాలు ఏవీ అంగీకరించవు.

ప్రపంచ నిరాయుధీకరణ, ప్రపంచ ప్రభుత్వంవంటి ప్రపంచ చరిత్రని మార్చివేసే ప్రతిపాదనల గురించి ఐక్యరాజ్యసమితి ప్రస్తుతానికి ఏమీ చేయలేకపోయినా, ప్రపంచశాంతి, భద్రతల పరిరక్షణలోనూ, ప్రాథమిక మానవహక్కుల విషయంలోనూ ఐక్యరాజ్యసమితి గణనీయమయిన సేవ చేసిందని, భవిష్యత్ కాలంలో మరికొన్ని సత్ఫలితాల్ని సాధించగలదని, పసం అశించవచ్చు అన్నారు.

- ఆంధ్రపత్రిక
విశాఖపట్నం ప్రతినిధి

మాయమైన పెసల లారీ విజయవాడలో లభ్యం

ఖమ్మం, డిసెంబరు 10: ఇక్కడి వర్తకులకు చెందిన సుమారు 50 వేల విలువ కల్గి ఇటీవల మాయమైన పెసల లారీని పోలీసులు బుధవారం విజయవాడలో పట్టుకొన్నారు. దానికి సంబంధం కలిగివున్నారనే అరోపణపై మరో నల్గురు వ్యక్తులను నిర్బంధంలోనికి తీసుకొన్నారు.

నెలరోజుల క్రితం స్థానిక వ్యాపారి శ్రీ తిరం హనుమంతరావు 121 బస్తాల పెసలు కలకత్తాకు ఒక లారీ ద్వారా ఎగుమతిచేసారు. ముందుగానే తయారు చేసికొన్న పథకం ప్రకారం లారీ డ్రైవర్ పి. దుర్గారావు తన మిత్రుల సహకారంతో విజయవాడ సమీప చప్పదంట్ల గ్రామంలో సరుకు దింపి బారం తర్వాత విజయవాడలోని అంబికా దాల్ మిల్‌కు అమ్మారని తెలుస్తోంది. దీనికి సంబంధించి మిల్లు యజమాని వద్ద 10 వేలు అడ్వాన్స్‌గా తీసుకొన్నట్లు, మరి మిగతా మొత్తం 15 రోజుల తర్వాత తీసుకొనేటట్లు నిర్ణయం గైకొన్నారని, సదరు లారీ నెంబరు మార్చి ఈ వ్యవహారమంతా నడిపారని పోలీసులు తెలిపారు.

అరెస్టు అయినవారిలో దుర్గారావు, జలంధర్, రవికుమార్, రాములు ఉన్నారు

పట్టణ సర్కిల్ యిన్‌స్పెక్టర్ శ్రీ శ్రీహరి పర్యవేక్షణలో ఎస్. ఐ, శ్రీ మూడ్‌నాగారి దర్యాప్తు చేస్తున్నారు. (క)

బొల్లాపల్లిలో బాలలకు వ్యాధి నిరోధక మందు

వినుకొండ, డిసెంబరు 10: ఇక్కడి స్టేట్‌బ్యాంకు అఫ్ ఇండియా వ్యవసాయాభివృద్ధి శాఖవారు గత నెలలో బొల్లాపల్లి గ్రామంలో పంటిబిడ్డలకు వ్యాధి నిరోధక మందు వేయడం కార్యక్రమం రీజినల్ మేనేజరు శ్రీ వి.వి.రావు ఇచే ప్రారంభింపచబడింది. మొత్తం 185మంది పిల్లలకు మందువేయడం జరిగింది. ఈ శిబిరంలో గర్భిణీ స్త్రీలకు ధనుర్వాతం రాకుండాఉండే డెట్‌వాక్ ఇంజక్షన్లు, బలం రావడానికి విటమిన్లు కలిగిన బిళ్ళలు టానిక్కులు అందజేశారు ఈ పథకం క్రింద మరల మూడు నెలలు లోగడ మందు వేయించుకున్న బిడ్డలకు తిరిగి రెండవ కోర్సుగా మందు వేయడం జరుగుతుందని బ్యాంకు బ్రాంచి మేనేజరు శ్రీ ప్రసన్నకుమార్ తెలియజేశారు. (క)

అత్తిలి హరిజనపేటలో శ్రీమతి ఇందిరాగాంధీ విగ్రహావిష్కరణ

అత్తిలి, డిసెంబరు10: స్థానిక పెద హరిజనపేటలో స్వర్గీయ ప్రధాని శ్రీమతి ఇందిరాగాంధి విగ్రహాన్ని మాజీ మంత్రి పశ్చిమ గోదావరి జిల్లా ఇందిరా కాంగ్రెస్ అధ్యక్షులు శ్రీ ఇందుకూరి రామకృష్ణంరాజు ఆవిష్కరించారు. ఈ సందర్భంగా జరిగిన సభకు మండల కాంగ్రెస్ పార్టీ అధ్యక్షులు శ్రీ అడ్డాల స్వామినాయుడు అధ్యక్షత వహించారు. అంబేద్కర్ విగ్రహానికి పట్టణ కాంగ్రెస్ అధ్యక్షులు శ్రీ బండి చిన మల్లారావు పూలమాలలు వేశారు. ఇందిరాగాంధీ విగ్రహకర్త శ్రీ శ్రీనివాదరత్న శిల్పివుదయార్‌ను శ్రీ కొత్తపల్లి ధర్మారావు సన్మానించారు. సభలో పాలకోడేరు మండల అధ్యక్షులు శ్రీ ప్రహ్లాదరాజు మాట్లాడుతూ ఈ హరిజన కాలనీలో విద్యుత్ దీపాలు ఏర్పాటు చేయ్యడానికి ఇందుకూరి రామకృష్ణంరాజు సమితి ద్వారా ప్రయత్నించాలని కోరారు.

న్యాయవాది, కాంగ్రెస్ నాయకుడు శ్రీ ఉరుటూరి అనంతరామమూర్తి, శ్రీ కొత్తపల్లి ధర్మారావు, మండల అధ్యక్షుడు శ్రీ స్వామినాయుడు, శ్రీ కె. ఎస్. మూర్తి తదితరులు ప్రసంగించారు.

టైలీమ్ యువజనసంఘ ఆధ్వర్యంలో జరిగిన ఈ కార్యక్రమానికి తొలుత సంఘ అధ్యక్షుడు శ్రీ ఎం. విట్టోరాజు స్వాగతం చెప్పగా. కార్యదర్శి శ్రీ జామానియేలు వందనసమర్పణ గావించాడు. (క)

మాయమైన పెసల లారీ విజయవాడలో లభ్యం

"సర్దార్ ధర్మన్న"లో కృష్ణంరాజు, రజని

"అడవివీరుడు" ఫైటింగ్స్

కర్ణాటకలో విజయాన్ని సాధించిన టార్జాన్ చిత్రం "అడవివీరుడు" తెలుగులో ఉషామూవీస్ పతాకంపై నిర్మాత కె. అశోక్‌కుమార్ నిర్మించారు. టార్జాన్‌గా కన్నడ ప్రభాకర్, యాక్షన్ మాస్టర్ రామకృష్ణ హెగ్డే యీ చిత్రంలో రెండు విభిన్న పాత్రలను పోషించగా సెక్సీ క్వీన్ అనూరాధ యీ చిత్రంలో అడవి రాణిగా కనిపిస్తుంది.

"భయంకరమైన మృగాలతో, శరీరం గగుర్పొడిచే విధంగా ఫైటింగ్ సన్నివేశాలు యీ చిత్రంలో వుంటాయి. మైసూరు అడవుల్లో 3 లక్షల బడ్జెట్‌తో యీ చిత్రానికి "మనిషి కపాలం" అనే పేరుతో ఓ సెట్‌వేసి అక్కడ ప్రభాకర్, హెగ్డేలతో ఫైట్స్ చిత్రీకరించాము" అని అన్నారు నిర్మాత కె. అశోక్‌కుమార్.

'సర్దార్ ధర్మన్న'గా కృష్ణంరాజు

కృష్ణంరాజు "సర్దార్ ధర్మన్న"గా నటిస్తున్న కొయిప్రభ ప్రొడక్షన్స్ చిత్రం యిప్పటికి రెండు షెడ్యూల్స్ పూర్తి అయింది. మూడవ షెడ్యూలు యిటీవల ప్రారంభమైంది. ఈ చిత్రంలో కృష్ణంరాజు, మోహన్‌బాబు, విష్ణువర్ధన్, కోట నాయకులు. జయసుధ, రాధిక, రజని, నాయికలు. గిరిబాబు, ప్రభాకరరెడ్డి రమణమూర్తి, దేవదాస్, వేలు, అనూరాధ ముఖ్య నటవర్గం.

ఉషశ్రీ కథ...సమర్పణలో రూపు దిద్దుకుంటున్న యీ చిత్రానికి మోదుకూరి జాన్సన్ సంభాషణలకర్త. వేటూరి, రాజన్-నాగేంద్ర, పత్తిబాబు, కె. రామలింగేశ్వరరావు, కె. నాగేశ్వరరావు, అప్పారావు. ఇ.పి. రెడ్డి సాంకేతికవర్గం. నిర్వహణ- కె. నరశింహారావు; నిర్మాతలు- యలమందిలి సాయిబాబు, పి. జి. ప్రభాకరరెడ్డి. దర్శకత్వం- బి. దాస్కర రావు.

—జి గన్

సినిమా వార్తలు

అత్తిలి హరిజనపేటలో శ్రీమతి ఇందిరాగాంధీ విగ్రహావిష్కరణ

పీలేరు ఆంధ్రాబ్యాంకు ఖాతాదార్ల సమావేశం

పీలేరు, డిసెంబరు 10: రాష్ట్రంలో కొత్తగా 150 ఆంధ్రాబ్యాంక్ శాఖలు ఏర్పాటుచేసే యోచన ఉందని ఆ బ్యాంక్ చైర్మన్ శ్రీ ఎం.వెంకటరత్నం ఇక్కడి ఆంధ్రాబ్యాంక్ శాఖలో జరిపిన ఖాతాదారుల సమావేశములో పేర్కొన్నారు.

రొంపిచెర్ల గ్రామములో ఒక బ్యాంక్ శాఖను ఏర్పాటుచేయాలని. ఓవర్‌డ్రాఫ్ట్ పద్ధతిని మళ్ళీ ప్రవేశపెట్టాలని, గ్రామాంగారంపై ఇస్తున్న ఋణాన్ని రు.100 నుంచి రు. 150కి పెంచాలని ఖాతాదారులు విన్నవించారు.

ఈ కార్యక్రమములో నెల్లూరు రీజనల్ మేనేజర్ శ్రీహరి పాల్గొన్నారు.

తొలుత బ్యాంకు మేనేజరు శ్రీ ఎల్. యస్.బాలకృష్ణ స్వాగతం పలికారు. (క)

ఆంధ్రపత్రిక పాఠకులకు చక్కటి అవకాశం!

కళ్యాణివేదిక
ఉచిత సమాచారం

టీచరుగా ఉద్యోగం చేస్తూ, నెలకు 1050రూపాలు జీతంతీసుకొని, 33 సం॥రాల వయసు 5-2 పొడుగు, అందంగా ఉన్న ఆర్య వైశ్య యువతికి అదే కులానికి చెందిన 30 సంవత్సరాల లోపు వయసు కలిగి, ప్రభుత్వోద్యోగం చేస్తూ అందంగా ఉన్న వరుడు కావాలి. స్వగోత్రం మిథునకుల, జాతకం, ఫోటో వివరాలతో సంప్రదించండి. బాక్స్ నెం. 2207, ఆంధ్రపత్రిక, విజయవాడ.

* * *

వెయ్యిరూపాయలకు మించినజీతంతో స్థిరమైన ఉద్యోగం గల సంప్రదాయ కుటుంబానికి చెందిన వైదిక లేదా నియోగి బ్రాహ్మణ వరుడు కావాలి. వధువు వయసు 32 ఏళ్ళు. బి. కాం. భారద్వాజ గోత్రం. మంచి రాయ, స్టైనేటు కంపెనీలో ఉద్యోగం. ఎత్తు 5 అడుగులు. బాక్స్ నెం. 2208. ఆంధ్రపత్రిక, విజయవాడ.

* * *

ఎత్తు 5.7½ఎడుపుదాయ, కోలముఖము, 21సం॥ల వయస్సు, ఇంటర్ చదువుచున్న ఆర్య వైశ్య గౌరవ కుటుంబమునకు చెందిన యువతికి, అదే కులమునకుచెందిసాంప్రదాయకకుటుంబము నుండి కట్నముకోరని ఆదర్శవంతమైన యువకుడు కావలెను. స్వగోత్రం మాషాంతకుల, మేనమామగోత్రం శ్రీకుల బాక్స్ నెం. 2209, ఆంధ్రపత్రిక, విజయవాడ.

* * *

"కొప్పుల వెలమ కులమునకు చెంది అస్తి కలిగిన స్టేటు గవర్నమెంటులో గెజిటెడ్ ఆఫీసరుగా పనిచేయుచున్న ఎమ్. ఎడ్. సి.: బి. యల్, 6 అడుగుల ఎత్తు, 29 సం॥ వయస్సు కలిగిన వధువికి అందమైన పోస్టుగ్రాడ్యుయేటు వధువు కావలెను. 22-27 సం॥ ఉండి తగు ఎత్తుకలిగి ఉద్యోగము చేయుటకు ఇష్టపడాలి. లెక్చరర్‌గా పేస్తున్నవారికి ప్రాధాన్యము ఇవ్వబడుతుంది. బాక్స్ నెం. 2210, ఆంధ్రపత్రిక, విజయవాడ.

* * *

తెలుగు, సంస్కృతము మరియు ఇంగ్లీషు భాషలలో విద్యావంతుడు, స్వతంత్ర జీవనముచేయు 39 సంవత్సరముల వయస్సు- 5-"4" ఎత్తు కలిగి, సనాతన బ్రహ్మర్షి గోత్రజుడైన, అందమైన విశ్వబ్రాహ్మణ యువకునకు అన్ని విధముల తగిన సుమారు 30 సంవత్సరముల వయస్సుకల విశ్వబ్రాహ్మణ వధువు కావలెను. జాతకము, ఫోటోలతో బాక్స్‌నెం. 2211, ఆంధ్రపత్రిక, విజయవాడ-3కి వ్రాయండి.

చిన్న వ్యాపారి. 33 సం॥ (167 సెం. మీ) ఎవరు లేని ఇంటర్. విద్యావంతుడివిన రెడ్డికి అందమైన, అవగాహనగల వధువు కావలెను. ఫిబ్రవరిలో వివాహము చేయదలచిన పోషకులు ఫోటో వివరములు వ్రాయండిబాక్సునెం 2213, ఆంధ్రపత్రిక, విజయవాడ.

* * *

విద్య: 10 వ తరగతి ఫెయిల్, వయస్సు - 23 సం॥. కులం - గౌడ అదే కులంనకు చెందిన వధువు కావలెను. కట్నం ప్రసక్తిలేదు. గౌడ కులమునకు చెందిన అందమైన యువతి కావలెను. వరుడు నెలకు 300 రూ. గవర్నమెంటు జాబ్ చేస్తున్నారు. బాక్స్ నెం. 2214, ఆంధ్రపత్రిక. విజయవాడ.

* * *

వయస్సు 21 సం॥ ఎత్తు 5½-6½ బామనరాయ మాటలు రావు తెలివిగలిగిన వాడు. స్థిరాస్తిసుమారుదాడువా. 2 లక్షలు. కట్నప్రసక్తిలేదు. వైశ్యులుస్వగోత్రము మాషాంతకుల, మేనమామ గోత్రము : పుష్పాల. వైశ్యకులము అమ్మాయి కావలయును. బాక్సు నెం, 2215, ఆంధ్రపత్రిక, విజయవాడ.

* * *

18 సం.ల వయస్సు. 10 తరగతి చదరువదివిన అనంతకులయువతికి వడుడు కావలెను. మేనమామ గోత్రం బలిశెట్ల. బాక్స్ నెం. 2116. ఆంధ్రపత్రిక, విజయవాడ.

* * *

వధువు వయసు 24 సం ల. సెకండ్‌పారం. టైలరింగ్ చేయగలదు. ఎత్తు 5 అ. దామనభాయ, తండ్రిలేడు ద్వితీయవివాహము అయినను. కట్నకానుకలు అశించని, కులమతప్రసక్తిలేనివరుడు కావలెను బాక్సునెం. 2217, ఆంధ్రపత్రిక. విజయవాడ.

ఉత్తరకోస్తా ఆర్యవైశ్య యువజన సంఘ సభ

విశాఖపట్నం, డిసెంబరు 10: ఆర్య వైశ్య యువజన సంఘంవారి వాసవీ భవన్‌లో ఉత్తర కోస్తా జిల్లాల అధ్యక్ష కార్యదర్శుల సమావేశం సంఘ అధ్యక్షులు కూరపాటి కృష్ణమూర్తి అధ్యక్షతన జరిగింది.

ముఖ్య అతిథిగా శ్రీ పింగళి లక్ష్మీకాంత శ్రేష్ఠి (సమాఖ్య కార్యదర్శి, వైశ్య ప్రబోధిని ఎడిటర్), దానశీల శ్రీ వంకాయల రామస్వామి గుప్త పాల్గొన్నారు.

తొలుత శ్రీ గోగుల రాజారావు విఘ్నేశ్వర ప్రార్థనలో ఈ కార్యక్రమం ప్రారంభమైంది తదుపరి వివిధ జిల్లా శాఖాకాలు అధ్యక్ష కార్యదర్శులు ప్రసంగించారు.

ఆంధ్రప్రదేశ్ ఆర్యవైశ్య యువజన సంఘాల సమాఖ్య ఉపాధ్యక్షులు, విశాఖపట్నం ఆర్య వైశ్య యువజన సంఘ కార్యదర్శి శ్రీ పద్మిలిశెట్టి వరహాలశెట్టి అందరి విజ్ఞప్తులను విని, చెప్పిన సమస్యలను త్వరలో పరిష్కారం చేయగలనని హామీ యిచ్చారు.

శ్రీ గోగుల రాజారావు, ఆంధ్ర విశ్వవిద్యాలయ వైశ్య అసోసియేన్ అధ్యక్షులు శ్రీ మెడతాటి మదుసూదనరావు ప్రసంగించారు.

శ్రీ వాసవి మహిళల అధ్యక్షురాలు శ్రీమతి పాలూరి శేషమాంబ, తదితరుల మంగళహారతితో ఈ కార్యక్రమం దిగ్విజయంగా ముగిసింది.

జ్యోతిష్య శాస్త్రవేత్త సలహా సమాధానాలకు ప్రశ్న పంపువారు జతపరచవలసిన కూపన్

కత్తిరించవలెను

జనన తేది, సమయం
జనన ప్రదేశం
జనన కాలం

దశా శేషం సం. నె. రో.

రాశి | అంశ

ప్రశ్న :
.....
.....
.....

పేరు.....
ఊరు.....

ఉత్తరకాండ

—యామిజాల పద్మనాభస్వామి

5 వ సర్గ

సుమాలినో ఏ భార్యాసీత్ పూర్ణచంద్ర నిభాననా
నామ్నా కేతుమతీనామ ప్రాణేభ్యోపి గరీయసీ 37

రెండవవాడైన సుమాలికి భార్య కేతుమతి. ఆమె మోము అచ్చంగా నిండు జాబిలిమామ. ఆ రామ సుమాలికి ప్రాణాలకన్నా ప్రియురాలుగా ఉంటూంది.

సుమాలీ జనయామాస యదపత్యం నిశాచరః
కేతుమత్యాం మహారాజ ! తన్నిబోధాన పూర్వశః 38

ప్రహస్తో కంపనశ్చైవ వికటః కాలకాముకః
ధూమ్రాక్షశ్చైవ దండశ్చ సుపార్శ్వశ్చ మహాబలః 39

సంహ్రాదిః ప్రమసశ్చైవ భాసకర్ణశ్చ రాక్షసః
రాకా పుష్పోత్కటా చైవ కైకసీచ సుదుర్మదా 40

సుంభీనసీ చ ఇత్యేతే సుమాలేః ప్రసవాః స్మృతాః

సుమాలికి ఆమెయందు కలిగిన సంతతి వరుసగా చెప్తాను వినుం- ప్రహస్తుడు, అకంపనుడు, వికటుడు, కాలకాముకుడు, ధూమ్రాక్షుడు, దండుడు, సుపార్శ్వుడు, సంహ్రాది, ప్రమసుడు, భాసకర్ణుడు. - అనేవాడు కొడుకులు. రాక, పుష్పోత్కటుడు, కైకసి, సుంభీనసి - అనేవారు కూతుళ్ళు.

(సశేషం)

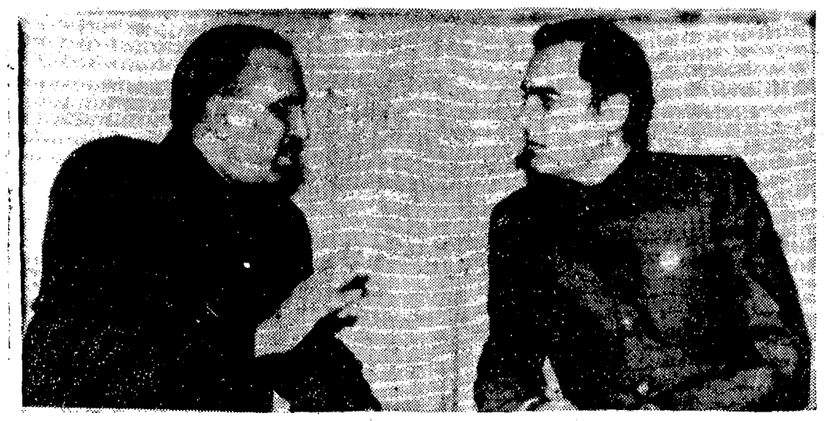

ప్రధానమంత్రి శ్రీ రాజీవ్ గాంధీ ఢాకాలో పాకిస్తాన్ నియంత జనరల్ జియాన్ను కలిసికొన్న దృశ్యం

కలపతో సంబంధం లేకపోతే వ్యాస్ ఇల్లెందు ఎందుకు వెళ్లారు?

(ఆంధ్రపత్రిక ప్రతినిధి)

హైదరాబాద్, డిసెంబరు 10:

కలప కుంభకోణం కేసులో రిటైర్డ్ స్థాయి ఫారెస్ట్ ఉద్యోగులను సస్పెండ్ చేసిన ప్రభుత్వం అందులో ప్రధాన అనుమానితుడైన విజయవాడ పోలీసు సూపరింటెండెంట్ శ్రీ కె.ఎస్. వ్యాస్‌ను ఇంటరోగేషన్ అధికారులు ఎందుకు సస్పెండు చేయలేదని రాష్ట్ర ఫారెస్టు లేబర్ల సంఘం ప్రధాన కార్యదర్శి శ్రీ సి. కనకరత్నం నేడు ప్రశ్నించారు.

పై అధికారులు ఎటువంటి అక్రమ ఆదేశాలు ఇచ్చినా పాటించవలసిన పద్ధతి ప్రస్తుత యాంత్రాంగంలో ఉన్నందువల్ల ఈ కేసు పరిదర్శంగా సస్పెండ్ చేసిన ఉద్యోగులను తిరిగి చేర్చుకోవాలని అయన కోరికడులతో అన్నారు.

ఈ మేరకు లేబర్ల సంఘం తరపున అటవీ శాఖ మంత్రికి ఒక మెమొరాండం సమర్పించామని అయన చెప్పారు సస్పెన్షన్ అనేది శిక్ష కాదని మంత్రి అన్నారని అయితే అటువంటప్పుడు శ్రీ వ్యాస్‌ను ఇతర అధికారులను కూడా సస్పెండ్ చేయాలని అయన డిమాండ్ చేశారు. శ్రీ కనకరత్నం ఇల్లెందును సందర్శించి కుంభకోణం గురించి విచారణ కూడా జరిపారు.

ఈ కుంభకోణంలో వ్యాస్‌కు సంబంధం ఉందనే విషయం అయన ప్రస్తావిస్తూ కలపను వేలం పాడడానికి ఒక నెల ముందుగా అక్టోబర్ 7 న శేషేసన శ్రీ కె.ఎస్. వ్యాస్ పోలీసు వాహనంలో ఇల్లెందును సందర్శించి డిపోలో కలపను తనిఖీ చేశారని అయన వెల్లడించారు. వ్యాస్‌తోపాటు వచ్చిన మరికొందరు అధికారులు ఆ రాత్రి ఫారెస్టు గెస్టు హౌస్‌లో గడిపారని చెప్పారు.

సస్పెండ్ అయిన అటవీ అధికారి శ్రీ చంద్ర మనోహరం, శ్రీ కె. ఎస్ వ్యాస్ స్నేహితులని, చంద్ర మనోహరం వ్యాస్ కోసం 2 పాయింట్ 5 క్యూబిక్ మీటర్ల కలపను ఇల్లెందు డిపోకు సరఫరా చేయమని, కొత్తగూడెం డివిజన్‌కు చెందిన మాజీక్షేత్రపరం రేంజ అధికారి శ్రీ పి. వాయు నందనరావును ఆదేశించారని అయన తెలిపారు.

అయితే వాయునందనరావు మొదట ఈ అక్రమ ఆదేశాలను పాటించడానికి నిరాకరించగా డివిజనల్ ఫారెస్టు అధికారి కొత్తగూడెం వచ్చి వాయునందనరావుకు తిరిగి ఆ విషయం గుర్తు చేశారని గరి సంబంధం కామారంలో చేకు మొక్కలు నాటడానికి సంబంధించిన అవకతవకలకు గాను అతని జీతంలో 24వేలరూపాయలను వసూలు చేసుకోమన్నట్లు బెదిరించారని కూడా అయన వివరించారు.

అప్పుడు అక్కడే ఉన్న కాజీపేటపల్లి రేంజ అధికారి శ్రీ రహీం శోక్యం చేసుకొని డివిజనల్ ఫారెస్టు అధికారిగా శ్రీ సుధీర్‌కుమార్ పని చేసినప్పుడు మొక్కల నాటు జరిగినందువల్ల అడిమీ పరిధిలోకి రాదని డి.ఎఫ్.ఓతో వాదించారని కూడా అయన చెప్పారు.

ఈ సంఘటనవల్ల అక్రమ పద్ధతిలో తాను కలపను సరఫరా చేయకపోతే 24వేలరూపాయలు వసూలు చేస్తారని వాయునందనరావు భయపడ్డారని అయన చెప్పారు. 24వేల రూపాయలు తాను చెల్లించలేకపోవడమే కాక సమస్యను పరిష్కరించాలని పైఅధికారులకు అప్పీలు చేసుకున్నా ఫలితం రాకపోవచ్చునని భావించినట్లు అయన చెప్పారు.

(2 వ పేజీ చూడుడు)

రాష్ట్రవ్యాప్తంగా రెవెన్యూ సిబ్బంది దర్నా

హైదరాబాద్ డిసెంబరు 10:

మండలస్థాయిలో వంటాయితీ, రెవిన్యూ శాఖల విలీనం చేసి మండల రెవిన్యూ అధికారి స్థానంలో బ్లాక్ డెవలప్‌మెంట్ అధికారులకు వియమించాలన్న ప్రతిపాదనకు వ్యతిరేకంగా రెవిన్యూ సిబ్బంది రాష్ట్రంలోని అన్ని జిల్లాలలో నేడు ధర్నా జరిపారు.

ఈ ధర్నాలో వాలుగన తరగతి ఉద్యోగుల నుంచి మొదలుకొని తహసీల్దార్లు, డిప్యూటీ కలెక్టర్లు పాల్గొన్నట్లు ఆంధ్ర, తెలంగాణా రెవిన్యూ ఉద్యోగుల సంఘాల సంయుక్త కార్యాచరణ సంఘం తెలిపింది.

జిల్లా కలెక్టర్ కార్యాలయాలు, తహసీల్ ఆఫీసుల్లో, నగరాలలోని భూమిశిస్తు కమిషనర్ కార్యాలయాల ముందు జరిగిన ధర్నాల్లో రెవిన్యూ యంత్రాంగం పనిపూర్తిగా స్తంభించిపోయిందని ఒక ప్రకటనలో సంఘం పేర్కొంది.

భూమిశిస్తు కమిషనర్ కార్యాలయం ముందు హైదరాబాద్ కలెక్టర్ కార్యాలయం ముందు ధర్నా శిబిరాలకు తెలంగాణా ఎన్.జి.వోల సంఘం నాయకుడు శ్రీ వి.స్వామినాథన్ ప్రారంభోత్సవం చేశారు.

కమిషనర్ కార్యాలయం, కలెక్టర్ కార్యాలయంలోని సహాయ కార్యదర్శులు తమ శిబిరాలకు వచ్చి ధర్నా కార్యక్రమానికి తమ మద్దతును ప్రకటించారని వివరించారు.

రంగారెడ్డిజిల్లా కలెక్టర్ కార్యాలయం ముందు ఏర్పాటైన విరాటికి ఆంధ్రా ఎన్.జి.వోల సంఘం అధ్యక్షుడు శ్రీ రాజీ విశ్వనాథం ప్రారంభోత్సవం చేశారు.

ఈ ధర్నా శిబిరాల సందర్భంగా అందోళన కార్యక్రమంలో రెండవ భాగంగా ఈనెల 18 వ తేదీన పాదయాత్ర సెలవు పెట్టాలని కూడా నిర్ణయం తీసుకున్నారు. ప్రభుత్వం తన ప్రతిపాదనను విరమించుకోనేదాకా ఆందోళన అగదని, వాలుగతరగతి ఉద్యోగులనుంచి మొదలుకొని తహసీల్దార్లు, డిప్యూటీకలెక్టర్లు ఇందులో పాలుపంచుకుంటున్నారని అధ్యక్షుడు శ్రీ ఎ. రాములు ప్రధాన కార్యదర్శి శ్రీ వి. సుగుణ భూషణరావు తెలిపారు.

కేంద్ర సహాయం: ఎన్. టి. ఆర్. దిగ్భ్రాంతి

(ఆంధ్రపత్రిక ప్రతినిధి)

హైదరాబాద్, డిసెంబర్ 10

రాష్ట్రంలో కరువు పనులకోసంగా ప్రధాన మంత్రిని అయన కోరారు. కేంద్ర ప్రభుత్వం ప్రకటించిన బహుళా రాష్ట్ర వార్షిక ప్రణాళికా క్రింద 32.29 కోట్లు సహాయం తక్కువపెట్టడంతో రాష్ట్రం మొత్తాన్ని కరువు ముఖ్యమంత్రి శ్రీ రామారావు అతివర్ణించినట్లుగా ఇవ్వాలనే వారు.

కేంద్రం ఇంత తక్కువ మొత్తాన్ని రూ. 32.29 కోట్ల మొత్తాన్ని కేంద్ర ఇవ్వడంపట్ల ముఖ్యమంత్రి అశ్చర్యాన్ని ప్రభుత్వం నిరంతరంగా నిర్లక్ష్యం చేస్తుందని వ్యక్తం చేశారు. రాష్ట్రంలో కరువు కొనసాగుతూ ఉండవచ్చునని ముఖ్యమంత్రి తీవ్రతరమ, పక్షాన్ని కేంద్రం పూర్తిగా అన్నాడు.

అవగాహన చేసుకోలేక పోయిందని వర్తమాన సంవత్సరంలో 1985 శ్రీ రామారావు మంగళవారం ఇక్కడఏప్రిల్ 1 నుండి కరువు పనుల క్రింద ఒక పథకం ప్రకటనలో పేర్కొన్నారు. కేంద్రం చేసిన సహాయం దాదాపు

ఆంధ్రప్రదేశ్‌లో ప్రస్తుతం ఏర్పడినరూ. 13 కోట్లు (రు. 30.60 కోట్లు + కరువు అప్పరప్పడు తీవ్రంగా వచ్చే 32.29 కోట్లు).

కరువులో ఒకటని ప్రధాన మంత్రికి వివరించిన లేఖలో ముఖ్యమంత్రి పునరుద్ఘాటించారు.

కేంద్ర ప్రభుత్వం ప్రకటించిన అతికొద్ది కరువు సహాయాన్ని పెంచేం కరువు సహాయ పనులకు రాష్ట్రానికి అందుకు తోడ్పడం చేసుకొని వాడలోవున్న ఆంధ్రప్రదేశ్ ప్రజలను ఆదుకోవలసిన రాష్ట్రంలో కరువు పనులకోసంగా ప్రధాన మంత్రిని అయన కోరారు. కేంద్ర ప్రభుత్వం ప్రకటించిన బహుళా రాష్ట్ర వార్షిక ప్రణాళికా క్రింద 32.29 కోట్లు సహాయం తక్కువపెట్టడంతో రాష్ట్రం మొత్తాన్ని కరువు ముఖ్యమంత్రి శ్రీ రామారావు అతివర్ణించినట్లుగా ఇవ్వాలనే వారు.

ఈ మేరకు రేంజర్ల సంఘం తరపున అటవీ శాఖ మంత్రికి ఒక మెమొరాండం సమర్పించామని అయన చెప్పారు పస్పెన్షన్ అనేది శిక్ష కాదని మంత్రి అన్నారని అయితే అటువంటప్పుడు శ్రీ వ్యాస్‌ను ఇతర అధికారులను కూడా సస్పెండ్ చేయాలని అయన డిమాండ్ చేశారు. శ్రీ కనకరత్నం ఇల్లెందును సందర్శించి కుంభకోణం గురించి విచారణ కూడా జరిపారు.

ఈ కుంభకోణంలో వ్యాస్‌కు సంబంధం ఉందనే విషయం అయన ప్రస్తావిస్తూ కలపను వేలం పాడడానికి ఒక నెల ముందుగా అక్టోబర్ 7 వ తేదీన శ్రీ కె.ఎస్. వ్యాస్ పోలీసు వాహనంలో ఇల్లెందును సందర్శించి డిపోలో కలపను తనిఖీ చేశారని అయన వెల్లడించారు. వ్యాస్‌తోపాటు వచ్చిన మరికొందరు అధికారులు ఆ రాత్రి ఫారెస్టు గెస్టు హౌస్‌లో గడిపారని చెప్పారు.

సస్పెండ్ అయిన అటవీ అధికారి శ్రీ చంద్ర మనోహరం, శ్రీ కె. ఎస్ వ్యాస్ స్నేహితులని, చంద్ర మనోహరం వ్యాస్ కోసం 2 పాయింట్ 5 క్యూబిక్ మీటర్ల కలపను ఇల్లెందు డిపోకు సరఫరా చేయమని, కొత్తగూడెం డివిజన్‌కు చెందిన మాజీక్షేత్రపరం రేంజ అధికారి శ్రీ పి. వాయు నందనరావును ఆదేశించారని అయన తెలిపారు.

అయితే వాయునందనరావు మొదట ఈ అక్రమ ఆదేశాలను పాటించడానికి నిరాకరించగా డివిజనల్ ఫారెస్టు అధికారి కొత్తగూడెం వచ్చి వాయునందనరావుకు తిరిగి ఆ విషయం గుర్తు చేశారని గరి సంబంధం కామారంలో చేకు మొక్కలు నాటడానికి సంబంధించిన అవకతవకలకు గాను అతని జీతంలో 24వేలరూపాయలను వసూలు చేసుకోమన్నట్లు బెదిరించారని కూడా అయన వివరించారు.

అప్పుడు అక్కడే ఉన్న కాజీపేటపల్లి రేంజ అధికారి శ్రీ రహీం శోక్యం చేసుకొని డివిజనల్ ఫారెస్టు అధికారిగా శ్రీ సుధీర్‌కుమార్ పని చేసినప్పుడు మొక్కల నాటు జరిగినందువల్ల అడిమీ పరిధిలోకి రాదని డి.ఎఫ్.ఓతో వాదించారని కూడా అయన చెప్పారు.

ఈ సంఘటనవల్ల అక్రమ పద్ధతిలో తాను కలపను సరఫరా చేయకపోతే 24వేలరూపాయలు వసూలు చేస్తారని వాయునందనరావు భయపడ్డారని అయన చెప్పారు. 24వేల రూపాయలు తాను చెల్లించలేకపోవడమే కాక సమస్యను పరిష్కరించాలని పైఅధికారులకు అప్పీలు చేసుకున్నా ఫలితం రాకపోవచ్చునని భావించినట్లు అయన చెప్పారు.

(2 వ పేజీ చూడుడు)

శారదపవార్ కాంగ్రెసు (ఐ)లో చేరతారా ?

బొంబాయి, డిసెంబర్ 10:

కాంగ్రెస్ (ఎస్) ప్రెసిడెంట్ శ్రీ శారదపవార్ కాంగ్రెస్ (ఐ) పార్టీలోకి మారడానికి చేస్తున్న ప్రయత్నాలు సఫలంకలేదని మహారాష్ట్ర ముఖ్యమంత్రి శ్రీ వీరేంగ్‌కర్ అన్నారు.

ఈ విషయంలో నిర్ణయం తీసుకోవలసింది కాంగ్రెసు (ఐ) అధిష్టాన వర్గమని ముఖ్యమంత్రి చెప్పారు.

శ్రీ శారదపవార్ కాంగ్రెస్ (ఐ)లో చేరినంత మాత్రాన మాత్రం ఏమీ ఉండబోదని అయన అన్నారు. శ్రీ పవార్ కాంగ్రెస్ (ఐ) నాయకులను పెద్దుకొంటూ ఉపన్యాసాలివ్వడంవల్ల తనకి అభిప్రాయం కలిగిందని ముఖ్యమంత్రి అన్నారు.

జింబాబ్వే విదేశాంగ మంత్రి రాష్ట్రపతి సందర్శన

జింబాబ్వే విదేశాంగమంత్రి మగ్యాందె రాష్ట్రపతి జైల్‌సింగ్‌ను కలుసుకొని 30 నిముషాలపాటు చర్చలు జరిపారు.

హైడ్రో - కార్బన్ నిక్షేపాల వినియోగం

విశాఖపట్నం, డిసెంబర్ 10:

దేశం మొత్తం మీద 14 వందల కోట్ల హైడ్రో, కార్బన్ నిక్షేపాలుండగా చమురు, సహజవాయువుకంటే 8వందల కోట్ల నిల్వలేమాత్రమే ఉపయోగంలోకి తేగలిగిందని పై.ఎ. ఎర్మరల్ బి. ఆర్. చౌదరి ఇక్కడ హిందుస్తాన్ షిప్‌యార్డ్ నిర్మిస్తున్న 4 నౌకలలో ఒక నౌకను స్వీకరిస్తూ అన్నారు. ఈ నౌకలు దాదా నౌకర్య మైనవని, రుతుపవనాలకాలంలోను, ఇతర్రిలా ఇవి చాలా ఉపయోగపడతాయని అయనచెప్పారు. హిందుస్తాన్ షిప్‌యార్డ్ అదుపుతీరణకు రు. 10 కోట్లు ఖర్చు పెడుతోంది.

గిరిజనుల దాడి : నలుగురి మృతి

అగర్తల, డిసెంబరు 10

త్రిపుర తినురజిల్లా కాలాపూర్ పోలీసు పంపులోని బారంగ్ జిల్లాపద్ద గ్రామ పంచాయతీ పెళ్ళి వస్తున్న గిరిజనేతరులపై 20మంది సాయుధ గిరిజన తీవ్రవాదులు దాడి జరపగా నలుగురు మరణించారు మరో 16 మంది తీవ్రంగా గాయపడ్డారు. మరో నలుగురి జాడ తెలియడం లేదు.

సాయంత్రం 6.30 గంటలకు మొదలయిందని గ్రామస్థులు తిరిగి వస్తున్న గిరిజనేతరులపై గిరిజనుల బృందం అయుధాలు షాట్‌గన్‌లతో దాడిచేసింది.

ఇఇసి దిగుమతులపై ఆంక్షల సడలింపు

న్యూఢిల్లీ, డిసెంబర్ 10:

వర్తమాన దేశాల నుంచి జరోపా ఉమ్మడి మార్కెట్ (ఇ. ఇ. సి.) దిగుమతి చేసుకునే బూట్లపై 1986 వ సంవత్సరంలో ఆంక్షలు సడలిస్తున్నట్లు ఇఇసి ప్రతినిధి బృందం నాయకుడు మైకేల్ సెంట్రోవిక్ నిన్నక్కడ తెలియచేశారు.

వచ్చే ఏడాది తొలి సగం పైన తొలి సగం ఉత్పత్తుల పైన భారీ ఎత్తున ప్రోత్సాహకాలు పరిధిన పెంచనున్నట్లు కూడా అయన పత్రికా విలేకరులకు తెలిపారు.

విదానంగా కోలుకొంటున్న చరణ్‌సింగ్

న్యూఢిల్లి, డిసెంబరు 10:

భూతపూర్వపు చరణ్‌సింగ్ ఇక్కడ లోహియా ఆస్పత్రిలో కోలుకొంటున్నారు. 8వ తేదీరాత్రి శ్రీ చరణ్ సింగ్‌కి బాగా నిద్రపట్టిందని డాక్టర్లు తెలియచేశారు.

నల్గొండ జిల్లాలో నదీగర్భాల్లో 236 బావుల తవ్వకం: గోయెల్ వెల్లడి

నల్లగొండ, డిసెంబరు 10:

నల్లగొండ జిల్లాలోని నదీగర్భాలలో 236 బావులను ఏర్పాటు చేసినట్లు జిల్లా కలెక్టర్ శ్రీ ఎ.కె. గోయెల్ తెలిపారు.

ఈ బావులవల్ల మెట్టభూములకు నీటి పారుదల సౌకర్యంకలిగి 8,360 మంది హరిజనులు, 616 మంది గిరిజనులు, 2700 మంది వెనుకబడిన తరగతులవారు ప్రయోజనం పొందుతారని, ఈ విధానానికి రు. 70 లక్షలు ఖర్చయిందని శ్రీ గోయెల్ చెప్పారు.

20 సూత్రాల పథకం, ప్రగతిపథం కార్యక్రమాలను సమీక్షిస్తూ పథకంపరినాటికి లక్ష్యంగా పెట్టుకున్న 400 బయోగాసు ప్లాంట్లను అధిగమించి 600 ప్లాంట్లు నెలకొల్పినట్లు మార్చినాటికి 1500 ప్లాంట్లు ఏర్పాటుచేస్తామని అయన అన్నారు.

ఇప్పటివరకు రు. 80.40 లక్షల అప్పుతో 4.241 బలహీనవర్గాల కుటుంబాలకు యిళ్ళ స్థలాల కేటాయించామని శ్రీ గోయెల్ చెప్పారు. ఈ నెలలో 120 యిళ్ళస్థలాలను పంపిణీచేయాలని అయన జిల్లాలోని 10 మంది మండలాధికారులకు చెప్పారు.

ఇప్పటివరకు 992 ఎకరాల మిగులు భూమిని బలహీన వర్గాలవారికి పంచామని అయన తెలిపారు.

వివిధ ఆర్థిక సహాయ కార్యక్రమాల క్రింద అందచేసిన రు. 111.46 లక్షల సబ్సిడీ తాలూకల్లో 6919 బలహీనవర్గాల కుటుంబాలను దారిద్ర్య రేఖనుండి పైకి తెచ్చామని అయన అన్నారు. వీరిలో హరిజనులు 2125 గిరిజనులు 449 కుటుంబాలు వున్నాయి.

హరిజన వసతేమ పథకాలలో 3,651 మందికి రు. 80.02లక్షలు. గిరిజనసంక్షేమ పథకాలలో 1096 మందికి రు. 80.71 లక్షలు వెనుకబడిన తరగతుల సంక్షేమ పథకాలలో రు. 16.07 లక్షలు సహాయం చేసినట్లు అయన వివరించారు.

820 మంది మహిళలకు రు. 2.27 లక్షల సహాయం అందించారు.

గ్రామీణ నీటి సరఫరా పథకంలో భాగంగా 40 గ్రామాలకు మంచినీటి ఏర్పాటు చేసినట్లు శ్రీ గోయెల్ తెలిపారు. జిల్లాలో 6212 పక్కా గృహాల నిర్మాణం పూర్తయిందని అయన చెప్పారు.

గ్రామీణ విద్యుదీకరణ పథకంలో 22 గ్రామాలకు, 1966 పంపుసెట్లకు రు. 184.18 లక్షల వ్యయంతో విద్యుత్ సరఫరా నెలకొల్పామని అయన వెల్లడించారు.

రు. 526.12 లక్షల వ్యయంతో 824 లక్షల పరిశ్రమలు నెలకొల్పామని, తోలపెంపకంలో రు. 19.28 లక్షల వ్యయంతో 1920 కుటుంబాలకు ప్రయోజనం సిద్ధించిందని అయన చెప్పారు. మొక్కల నాటే కార్యక్రమంలో 112 లక్షల మొక్కలను పంపిణీ చేశామని అయన అన్నారు. ఇంకా 80 లక్షల మొక్కలను నేరరించవలసిందిగా అయన అటవీశాఖాధికారులకు చెప్పారు.

ఉచిత నేత్రచికిత్సా శిబిరాల నిర్వహణ: స్వచ్ఛంద సంస్థలకు మంత్రి మెచ్చుకోలు

విశాఖపట్నం, డిసెంబరు 10

వృద్ధాప్యంలో కళ్ల కలిగించే కష్టనష్టాలు పట్టుకుంటే భారంగా తయారైన వారికోసం స్వచ్ఛంద సేవాసంస్థలు ఉచిత నేత్రచికిత్సా శిబిరాలు నిర్వహిస్తున్నందుకు వైద్య ఆరోగ్య శాఖమంత్రి శ్రీ ఎమ్. ఎస్.ఎస్.కోటేశ్వరరావు హర్షం వ్యక్తం చేశారు. ఇందూరు లయన్స్‌క్లబ్‌వారు నిర్వహించిన ఉచితనేత్ర చికిత్సా శిబిరం సందర్భంగా ఏర్పాటయిన సమావేశంలో మంత్రి మాట్లాడారు.

హైదరాబాదులోని సరోజినీదేవి కంటి ఆస్పత్రి డాక్టర్లు శ్రీనివాసరావు కంటి లోని నల్లగుడ్లమీద గుడ్డివారికి విజయవంతంగా అమర్చినవారికి కంటిపొరపు ప్రసాదిస్తున్నారని మంత్రి చెప్పారు. ఏటేటా పదకొండు వందలమంది గుడ్డివారికి కంటి పొరపు ప్రసాదించే అవకాశం వుందంటూ కళ్లదానం చేసేవారిలోటువల్ల నేత్రదాన్యంకు విరుద్ధంగా వుందన్నారు. శ్రీనివాసుల వారి విల్లగుడ్లుతీసి అందుకు అనుకూలం వీలుగా శస్త్రం తీసుకురాజలదిపెట్టడుకు వీలుగా శస్త్రం తీసుకురాజలదిపెట్టడం మంత్రి వెల్లడించారు.

విశాఖపట్నం జిల్లాలో పేద ప్రజలకు సేవ చేస్తున్న స్వచ్ఛంద సంస్థలకు ప్రభుత్వ ఆర్థిక సహాయం అందే విధంగా విస్తరించాలని గమల మంత్రి శ్రీ డి. సత్యనారాయణ ఆరోగ్య వైద్య శాఖ మంత్రిని కోరారు. ఆయన్ను అధ్యక్షులు శ్రీ వి. రాజయ్య ప్రోత్సాహం చెప్పగా కార్యదర్శి శ్రీ ఎం. ఆర్. గంటే కృతజ్ఞతలు తెలిపారు.

విశాఖపట్నం ప్రయాణపేట పర్వింగు హోములో పని చేసే సిబ్బందికి తనిఖీ వేతనాలు, పని గంటల గురించి కార్మిక శాఖ తీసుకుంటున్న శ్రద్ధతో తమ శాఖకు ఎలాంటి సంబంధంలేదని మంత్రి శ్రీ కోటేశ్వరరావు చెప్పారు. పంపిణీ పర్వింగు హోము చేపట్టిన కుటుంబ నియంత్రణ శస్త్ర చికిత్సా శిబిరం ముగింపు సమావేశంలో అయిన తన విషయం చెప్పారు. ప్రసంగ దేశాలన్న అణు బాంబులకు భయపడుతుండగా మనం మాత్రం అధిక జనాభాకు భయపడుతున్నామని మంత్రి తమ వ్యక్తంచేశారు. గమల మంత్రి శ్రీ నత్య నారాయణ పాల్గొన్నారు. (కం)

25నుంచి సైనికపాలనకు జియా స్వస్తి?

ఇస్లామాబాద్, డిసెంబరు 9:

పాకిస్తాన్ అవతరణకు కృషి చేసిన మహమ్మద్ అలీ జిన్నా జయంతి సందర్భంగా ఈ నెల 25వ తేదీ నుంచి సైనిక పాలనకు పాకిస్తాన్ ప్రభుత్వం స్వస్తి చెప్పగలదని రాజకీయ పరిశీలకులు అంచనా వేస్తున్నారు.

ఎనిమిదిన్నర సంవత్సరాలుగా పాగుతున్న సైనికపాలనను కొద్దిరోజుల్లో ఎత్తివేయనున్నట్లు ప్రధాని మహమ్మద్ ఖాన్ జున్నా పాక్ జాతీయ అసెంబ్లీలో ప్రకటించారు. అంతే ఎన్నికల నుంచి ఎత్తివేసేది స్పష్టంగా అయన పేర్కొనలేదు.

రాజకీయ పార్టీలను పునరుద్ధరించడానికి ఉద్దేశించిన బిల్లును జాతీయ అసెంబ్లీ నిన్న ఆమోదించింది. 1979లో ఈ పార్టీలపై జియాఉల్‌హక్ పెట్టిన ఆంక్షలను మాత్రం ఈ బిల్లు తొలగించలేదు.

పార్టీరహిత విధానం ప్రాతిపదికగా గత ఫిబ్రవరిలో జరిగిన ఎన్నికల్లో ఈ అసెంబ్లీని ఎన్నుకున్నారు. పాకిస్తాన్ ఇస్లామిక్ చిహ్నాలకు గానీ, సైనిక వ్యవస్థకు గానీ, న్యాయవ్యవస్థకు గానీ విమర్శించే పార్టీలను, హింస జేసే రాజకీయ పక్షాలను నిషేధిస్తూ 1979లో జియా ఉల్ హక్ జారీ చేసిన ఉత్తర్వును అసెంబ్లీ ఆమోదించింది.

తొలగిన నిషేధంవలనదేశరాజకీయపార్టీలు తిరిగి ప్రభుత్వ రికార్డులలో కొత్తగా నమోదు చేయించుకోవాలని నిన్న అసెంబ్లీ ఆమోదించిన బిల్లులో ప్రభుత్వం కోరింది.

అంతే తనవిధంగా సమోదుచేయించుకోవాలన్న పద్ధతిని వల్ల ప్రతిపక్షపార్టీలు ముఖ్యంగా జియాను తీవ్రంగా వ్యతిరేకించే పాకిస్తాన్ పీపుల్స్ పార్టీ ఖండించింది.

ఇప్పుడు ఈ బిల్లును సెనేట్ ఆమోదించాల్సి వుంది.

కర్నూలు జిల్లా పోలీసులచే నల్గురు అరెస్టు: బాంబుల స్వాధీనం

(ఆంధ్రపత్రిక ప్రతినిధి)

హైదరాబాద్, డిసెంబరు 10:

కర్నూలు జిల్లా పోలీసులు నలుగురు వ్యక్తులను అరెస్టుచేసి, 18 నాటు బాంబులను, బాంబుల తయారీకి ఉపయోగించే పొడిమిశ్రమాన్ని వారినుండి స్వాధీనం చేసుకొన్నారు.

హైదరాబాదు సి.బి.సి.ఐ.డి ఇన్స్పెక్టర్, శ్రీ వెంకటేశ్వర్లు, అయన సిబ్బంది సహాయంతో ఆళ్ళగడ్డ ఇన్స్పెక్టర్ దీపగుంట గ్రామస్థుడు సి. తిరుపాలు (68)ను దీపగుంట్ల సెంట్రల్ స్టాండ్ వద్ద గురువారం అరెస్టు చేసి, అతనినుండి రెండు నాటుబాంబులను పట్టుకొన్నారు.

కర్నూలు స్పెషల్ బ్రాంచి సబ్-ఇన్స్పెక్టర్ మదనపాలపురంకు చెందిన రెడ్డి కొండారెడ్డిని శనివారం అరెస్టుచేసి పది నాటుబాంబులను స్వాధీనం చేసుకొన్నారు.

గ్రామంలో మరో రగడాల కారణంగా అల్లరిచిల్లరతనం బాంబులను కలవద్ద ఉంచుకొన్నట్లు ఇద్దరు నిందితులు తెలిపినట్లు పోలీసులు విడుదల చేసిన ప్రకటనలో తెలిపింది.

దోర్నాల గ్రామానికి చెందిన దివి క్రింది సుబ్రహ్మణ్యం (26) మరో వ్యక్తిని కర్నూలు ఇన్స్పెక్టర్ వెంకటయ్య గ్రామంపద్ద అరెస్టుచేసి, బాంబులను తయారీ సామాగ్రిని వారినుండి స్వాధీనం చేసుకొన్నారు.

ఈమూడు కేసుల దర్యాప్తు కొనసాగుతోంది.

ఇదిఇలా ఉండగా జలదుర్గం పోలీస్ సబ్-ఇన్స్పెక్టర్ నాయకత్వంలో ప్రత్యేక బృందం శుక్రవారంనాడు ఇక్కులపుడుగు కాలువకాలిని జి. రెడ్డి కొత్తవల్లికి చెందిన పడుల మధ్యారెడ్డిని బసగానపల్లి ప్రాంతంలో అరెస్టు చేసి, అతని నుండి రైఫిల్ తుపాకి నాటు రివాల్వర్‌ను, తూటాలను స్వాధీనం చేసుకొన్నారు.

రాజాపురం గ్రామానికి చెందిన ఇటికెల రామలింగారెడ్డిని పతంచెర్ల సబ్ ఇన్స్పెక్టర్ నాయకత్వంలోని మరో ప్రత్యేక పోలీసు బృందం శుక్రవారం అరెస్టుచేసి, రైఫిల్ నాటు రివాల్వర్‌ను స్వాధీనం చేసుకొన్నారు.

శీతాకాలపు ఆసియా క్రీడలకు భారత జట్టు

టోక్యో, డిసెంబరు 10

జపాన్‌లోని సప్పోరోలో వచ్చే ఏడాది మార్చి 1 నుండి 8 వరకు జరిగే శీతాకాలపు ఆసియా క్రీడలలో భారతదేశం 21 సభ్యుల జట్టును పంపుతుంది.

భారతజట్టులో 20 మంది క్రీడాకారులు క్రీడా కారణాలు, ఐదుగురు అధికారులు ఉంటారు.

రిటైర్డ్ ఎచ్. ఎం. శౌచీ మృతి

హైదరాబాద్, డిసెంబర్ 10:

ప్రముఖ విద్యావేత్త విశేషకర్తనీ హైస్కూల్ రిటైర్ హెడ్‌మాస్టర్ శ్రీ ఎం. వి. శౌచీ గుండె పోటువల్ల ఇక్కడ మరణించారు. అయన వయస్సు 84. అయనకు ఒక కొడుకు ఇద్దరు కూతుళ్లు ఉన్నారు.

పిల్లోత్సవానికు అక్కినేని, ఎన్టీఆర్ చిత్రాల ఎంపిక

(ఆంధ్రపత్రిక ప్రతినిధి)

హైదరాబాద్, డిసెంబరు 10:

వచ్చే జనవరిలో జరగనున్న అంతర్జాతీయ చలన చిత్రోత్సవం "పిల్లల ఫెస్టివల్-85"లో రిటాస్పెక్టివ్ విభాగంలో ప్రదర్శించడానికి ప్రఖ్యాత తెలుగు చలనచిత్ర నటుడు శ్రీ అక్కినేని నాగేశ్వరరావు నటించిన ఏడు చిత్రాలను ఎంపిక చేశారు. ముఖ్యమంత్రి శ్రీ ఎన్. టి. రామారావు నటించిన చిత్రాలలో ఇప్పటివరకు ఐదింటిని ఎంపిక చేశారు.

శ్రీ నాగేశ్వరరావు నటించిన చిత్రాలలో చిత్రనారాయణ (1964), మహాకవి కాళిదాసు (1960), మూగమనసులు (1964) దసరాబుల్లోడు (1971) ప్రేమనగర్ (1971) ప్రేమాభిషేకం (1981) బహుదూరపు బాటసారి (1968) ఎంపిక అయ్యాయి.

శ్రీ రామారావు నటించిన లవకుశ, సీతారామ కల్యాణం, దానవీరశూరకర్ణ వీరబ్రహ్మేంద్ర స్వామి చరిత్ర, పాతాళ భైరవి చిత్రాలను ఇప్పటివరకు ఎంపిక చేశారు.

కర్నూలులో మహిళా క్రీడోత్సవం

కర్నూలు, డిసెంబరు 10:

పదవరాష్ట్ర మహిళా క్రీడోత్సవాలను కర్నూలులో యీనెల 16వ తేదీన ప్రారంభిస్తామని శ్రీ వరూక్ ప్రారంభిస్తారు.

ఈనెల 16 నుండి 18 వరకు జరిగే యీ పోటీలలో కోకో, కబడ్డీ, ఖోఖో, వాలీబాల్, హాకీపోటీలు జరుగుతాయి. రాష్ట్రంలోని వివిధ ప్రాంతాల నుండి వచ్చే 900 మంది క్రీడా కారిణులు పలువురు ఏర్పాట్లు చేస్తున్నారు.

కేంద్ర సిబ్బందికి మరో విడత డి.ఏ.

న్యూఢిల్లీ, డిసెంబరు 10

అక్టోబరు అరుదుకు సగటు ధరల సూచి 601.66కు చేరుకోవడంతో కేంద్ర ప్రభుత్వ ఉద్యోగులకు నవంబరు 1 నుండి మరో విడత కరువు భత్యం చెల్లించవలసి ఉన్నదని అర్థికశాఖ సహాయ మంత్రి శ్రీ జనార్దనపూజారి రాజ్యసభలో శ్రీ వీరేంద్రపాటిల్ ప్రశ్నకు సమాధానంగా తెల్పారు.

కర్నూలులో మహిళా క్రీడోత్సవం

కర్నూలు, డిసెంబరు 10:

పదవరాష్ట్ర మహిళా క్రీడోత్సవాలను కర్నూలులో యీనెల 16వ తేదీన ప్రారంభిస్తామని శ్రీ వరూక్ ప్రారంభిస్తారు.

ఈనెల 16 నుండి 18 వరకు జరిగే యీ పోటీలలో కోకో, కబడ్డీ, ఖోఖో, వాలీబాల్, హాకీపోటీలు జరుగుతాయి. రాష్ట్రంలోని వివిధ ప్రాంతాల నుండి వచ్చే 900 మంది క్రీడా కారిణులకు వసతి ఏర్పాట్లు చేస్తున్నారు.

ఇన్స్పెక్టర్ నాయకత్వంలోని మరో ప్రత్యేక పోలీసు బృందం శుక్రవారం అరెస్టుచేసి, రైఫిల్ నాటు రివాల్వర్‌ను స్వాధీనం చేసుకొన్నది.

సుప్రీంకోర్టు బెంచి కావాలి; హైకోర్టు బెంచి అడక్కండి

(ఆంధ్రపత్రిక ప్రతినిధి)

హైదరాబాదు, డిసెంబరు 10:

దక్షిణాదిలో సుప్రీంకోర్టు బెంచిని నెలకొల్పాలనే ఉద్దేశం కేంద్రప్రభుత్వానికి లేదనిపిస్తోందని రాష్ట్ర న్యాయశాఖామంత్రి శ్రీ జి. రాజేశంగౌడ్ విమర్శించారు.

హైదరాబాద్‌లో సుప్రీంకోర్టు బెంచి ఏర్పాటు జరిగే పక్షిక్ గార్

గొంతుతెండిపోతున్న ఆలూరు గ్రామాలు

ఆలూరు, డిశంబరు 10:

"అధికార పీఠమ్ముపై కొలువున్న దేవరయిన్నా, మా గొంతులో తడి లేక అల్లాడుతేనాన్" అని ఆలూరు సమితి ప్రజలు ఎండిన గొంతుతో ప్రశ్నిస్తున్నారు.

హోళగుంద గ్రామంలో నీటి ఎద్దడి విపరీతంగా వుంది. బోరింగులు నుండి నీరు రావడం లేదు. చేతి పంపుల వద్ద పెద్ద పెద్ద బాడులు తీరి ప్రజలు నీటి వుండటం సర్వసాధారణం. కనీసం మంచే ఈ గ్రామ సమీపంలో తుంగభద్ర దిగువ కాలువ, హగరి నది ప్రవహిస్తున్నా నీటి చుక్కలు అందటం లేదు ప్రజలకు. ఓవర్ హెడ్ ట్యాంక్ నిర్మాణానికి కావలసిన రు. 8 లక్షలు మంజూరు కావటం లేదని సర్పంచు శ్రీ గొడు అవేదన వెలిబుచ్చారు. తుంగభద్ర దిగువ కాలువ నుండి విద్యుత్తు మోటారు ద్వారా రిజర్వాయిరులో నీరు నిలువ చేసి ఓవర్ హెడ్ ట్యాంకుకు అందిస్తే నీటి కొరత వుండదని ప్రజలు అభిప్రాయపడ్డారు.

ఇక తుంగభద్ర నీరు గ్రామస్థులు మంచి నీరు దొరకక బురదనీరు వడగట్టి వాగుతున్నారు. గ్రామంలోని రెండు బోర్లు నుండి నీరు రావటం లేదు. గ్రామంలో వున్న రక్షిత మంచినీటి ట్యాంకు నుండి వారానికి మూడు రోజులు కిమ్మట్టే నీరు వస్తుంది. పైప్లు పెడినా, పరిస్థితులు మోటలు పెట్టినా ప్రజలకు బాధ నీరే గతి.

ఇదిలా వుండగా ఈ గ్రామంలో మరొక విధం కరవు. గ్రామంలోని ఊరబావిని యిద్దరు రైతులు అక్రమంగా తమ పొలాలకు వాడుకుంటున్నారని తెలిసింది. విషయం తెలిసిన తమను చీకాట్లు పెట్టి వంపుతున్నారని ప్రజలు అరోపిస్తున్నారు. ఈ బావి యిద్దరు రైతు లదేనని స్వార్థ రాజకీయ నాయకులు అంటున్నారని, రెవెన్యూ, గ్రామ పంచాయితీ శిక్షలు అడుగుడు చేస్తున్నారని ప్రజలు విమర్శిస్తున్నారు. ఊరబావిని గ్రామస్థులకు అప్పగించాలని కూడ వారు డిమాండు చేస్తున్నారు.

నిజానికట్టి గ్రామస్థులు గ్రామ సమీపంలోని ఒక బాగు నీరు తాగుతున్నారు. అందువల్ల వారు అనేక రోగాలకు గురవుతున్నారు కూడా, మనుష్యులు తిరుగుతూ మనవ్యాలు తిరుగుతూ మనవి బాగునాలు చేసిన వాయుకులేరి, కనుపించరేం అని వారు ప్రశ్నిస్తున్నారు. ఆరోగ్య సంస్థ వారు నీటి సమస్యతో బాధపడుతున్నామని వారు తెలిపారు. పైగా ఈ సంవత్సరం బాగులో నీరు కూడా తక్కువగా వున్నందున రాబోయే వేసవిలో "అన్నా, నీళ్ళు" అని ఆర్తి తలుచుకుని దూరంలోని కుంటలు, గోతులు నీరు తోడుకుని తాగుతున్నారు.

ఈ సమితి లోని 48 గ్రామాలకు బావులు, చిలకలు రిజర్వాయర్ల ద్వారా నీటి సరఫరాకు లక్షం నీటి పరిపాలన శాఖ వారు చేస్తోంది. ఆలూరు సమితిలో నీటి ఎద్దడి తీవ్రంగా లేదని, చెడిపోయిన బోరింగులన్నింటిలో కొత్తవి ఏర్పాటు చేస్తున్నామని సమితి అధికారులు చెప్పారు.

అదే నెలలో పంచాయితీ ఎన్నికలు జరుగు నున్నప్పటికీ సర్పంచులు ఈ నీటి సమస్యను పట్టించుకోవటం లేదని ప్రజలు విమర్శిస్తున్నారు. (కం)

ప్రత్యక్ష చర్యకు గెజిటెడ్ అధ్యాపకుల హెచ్చరిక

(ఆంధ్రపత్రిక ప్రతినిధి)

హైదరాబాదు, డిశంబరు 10

రోగదు అంగీకరించిన కోర్కెల అమలు ఎటువంటి జాప్యం చేయకుండా తక్షణమే ప్రభుత్వం ఉత్తర్వులు జారీ చేయకపోతే ప్రత్యక్షచర్యకు దిగుతామని ప్రభుత్వ కాలేజీల గజిటెడ్ ఉపాధ్యాయుల సంఘం ప్రభుత్వానికి హెచ్చరిక జేసింది.

పరిషత్ అధ్యక్షులు శ్రీ వి. వీరభద్ర చౌదరి, ప్రధాన కార్యదర్శి శ్రీ ఎస్. డి. సుబ్బారెడ్డి విలేకరులతో మాట్లాడుతూ మూడేళ్ళ క్రితం ఈ కోర్కెలను అంగీకరించినప్పటి ఉత్తర్వులు జారీ చేయకుండా ప్రభుత్వం కాలయాపన చేస్తున్నదని తెలిపారు. ఈ కోర్కెలను అంగీకరిస్తే ప్రభుత్వానికి అయ్యే ఖర్చు ఏమీలేదని మూడు నెలల్లోపల ప్రభుత్వం ఉత్తర్వులు జారీ చేయడానికి గవర్నర్ కార్యదర్శి 13వ తేదీన ఇంటర్వ్యూలో అంగీకారం తెలిపి ఇంతవరకు జారీచేయలేదని చెప్పారు.

గతనెల 31వ తేదీ ప్రభుత్వానికి సమ్మె నోటీసుజారీచేశామని దాటిపుపై ఎటువంటి చర్య తీసుకోకపోతే ప్రత్యక్ష చర్యకు దిగాలని కార్యవర్గం తీర్మానించిందని వారు చెప్పారు.

అధ్యానికి పితృవియోగం

న్యూఢిల్లీ, డిసెంబరు 10:

వి.జె.పి. ప్రధాన కార్యదర్శి శ్రీ ఎల్. కె. అధ్వానీతండ్రి కిషన్‌చంద్ అధ్వాని గుజరాత్ కచ్‌జిల్లాలోని అదిపూరిలో మరణించారు. ఆయన వయస్సు 90 సంవత్సరాలు.

గ్యాస్ లీకేజ్‌లు: ముఖ్యమంత్రుల చర్చ

న్యూఢిల్లీ, డిశంబరు 10

దేశంలోని వివిధ ప్రాంతాలలో ప్రమాదకరమయిన రసాయనిక పరిశ్రమల మూలంగా ఉత్పన్నమవుతున్న సమస్యలు తర్చించి గ్యాస్ లీకేజీలను అదుపులో వుంచడానికి గాను ముఖ్యమంత్రుల సమావేశం జరిపించాలని కేంద్రం నిర్ణయించింది.

రాజ్యసభలో శ్రీ కాళియా ప్రశ్నకు సమాధానమిస్తూ కార్మిక మంత్రి శ్రీ అజయ్ సింగ్ భోపాల్ సంఘటన గురించి తీవ్రంగా ఆందోళన చెందుతున్నట్లు ప్రభుత్వం దేశంలో రసాయనిక పరిశ్రమల నిర్వహణ తీరును పర్యవేక్షించడానికి పెర్కొనర్యలు గైకొన్నట్లు తెలియ చేశారు.

ఈ పరిశ్రమల నిర్వహణ గురించిన వివరాలను సంపరణించిన శాస్త్రీయ కేంద్రం కోరిందని చెప్పారు. ఆ విధంగా గ్యాస్ లీకేజీలను నిరోధించ వీలవుతుందని కేంద్రం భావించింది. రసాయనిక పరిశ్రమలలో భద్రత ప్రధానంగా రాష్ట్రాలదేనని కనుక ప్రమాదం జెప్పి పెట్టగల కర్మాగారాల నిర్వహణపై గట్టి నిఘా వేసి వుండాలని మాకిందాన్నారు. కేంద్రం మార్గదర్శకమూలాలను మాత్రమే చెప్పగలదని స్పష్టం చేశారు. గ్యాస్ లీకేజీలకు బాధ్యత రాష్ట్రాలదేనని వివరించారు.

మాండేలాకు ఫ్రాన్స్ ఆశ్రయం

కోపెన్‌హెగన్, డిశంబరు 10:

నల్లజాతి జాయకుడు నెల్సన్ మాండేలాను జైలు నుండి విడిపించి పారిపోయి ప్రవాసం కల్పించడానికి ఫ్రాన్స్ ఒక ప్రణాళిక ప్రభుత్వంలో పరిశీలన జరుపుతున్నది.

దక్షిణాఫ్రికాలో అత్యధిక ప్రజాదరణ ఉన్నదినపత్రిక "డిస్టార్" ఈ వివరాలను తెలియచేసింది.

ఒక వేళ ఫ్రాన్స్‌లో మాండేలాకు రాజకీయ పునరావాసం కల్పించినా అతన్ని రాజకీయాల్లో పాల్గొనవివ్వకూడదనేది ఫ్రాన్స్ నిబంధన. ఈ పథకానికి ఫ్రెంచ్ కాలనీ కూడా సమ్మతి తెలిపే అవకాశ ముంది.

ఒక వేళ దౌర్జన్య సంఘాలు విడుదల చేయాలనుకుని దక్షిణాఫ్రికా అధ్యక్షుడు పీటర్ బోథా కూడా ప్రకటించారు.

బూర్గులశిలావిగ్రహం: ముఖ్యమంత్రికి అంజయ్య లేఖ

హైదరాబాద్ డిశంబరు 10:

హైదరాబాదు సంస్థానం మాజీ ముఖ్యమంత్రి శ్రీ బూదుల రామకృష్ణారావు శిలా విగ్రహాన్ని హైదరాబాదులో ప్రతిష్ఠించవలసిందిగా కోరుతూ ముఖ్యమంత్రి శ్రీ రామారావుకు కేంద్ర కార్మికమంత్రి శ్రీ అంజయ్య లేఖ వ్రాశారు. శ్రీ బూర్గుల జయంత్యుత్సవాలకు ముందుగానే ఇది జరగాలని సూచించారు. కీ.శే. శ్రీ బూర్గుల ముఖ్యమంత్రిగా ఎంతో సాహసం ప్రదర్శించారని ఆంధ్రప్రదేశ్ అవతరణకు మద్దతు విద్వత్కవి తిప్పారు.

తాము ముఖ్యమంత్రిగా వున్నప్పుడే ఇందుకు సంబంధించి తగిన నిర్ణయం తీసుకున్నామని ఆ పత్రికా ప్రకటన సత్వరం అమలు జరిగేట్లు చూడాలని కోరారు.

కలకత్తాలో అగ్నిప్రమాదం 9 మంది మృతి

కలకత్తా, డిసెంబరు 10:

కలకత్తాలో జరిగిన అగ్ని ప్రమాదం వల్ల 9 మంది మరణించారు. పలువురు గాయపడ్డారు. చాలామందికి కాలు గాయాలు తగిలాయి. గడ్డి పనుకు నిప్పంటుకోగా 18 కమలపాకు దుకాణాలు, 10 చేపల పాపులు దగ్ధం అయ్యాయి. మంటలు పెరగకు కారణం ప్రమాదం అంచనాలేదు కలిగింది.

ప. బెం. ప్రభుత్వ పారిశ్రామిక విధానం: సిపిఐ ఆందోళన

న్యూఢిల్లీ, డిసెంబరు 10:

గుర్తు హక్కుదారులు సంస్థలలోను, విదేశస్థుల కాన్సులేషన్లలోను చేతులు కలిపి ఎత్తివేయాలని పశ్చిమ బెంగాల్ కార్మిక శాఖ మంత్రి శ్రీ సమరేంద్ర కుమార్ అనేక పారిశ్రామిక సంస్థలస్థాపన చేస్తున్నందుకు సి. పి. ఐ. ఆందోళన చెందింది. రాష్ట్రపతి పి. పి. ఐ (ఎం) సమావేశంలో రాష్ట్రపతి పారిశ్రామిక విధాన తీర్మానాల అమోదం పొందడంవల్ల రామనవమి అశయాలకే వెల్ల తీస్తుందని సి. పి. ఐ. భావిస్తోంది.

సచివాలయంలో కంప్యూటర్ క్లబ్ ప్రారంభం

హైదరాబాద్, డిసెంబరు 10:

ఇక్కడ సచివాలయంలో కంప్యూటర్ క్లబ్బుకు ప్రభుత్వ ప్రధాన కార్యదర్శి (శ్రీ) కృష్ణకుమార్ ప్రారంభోత్సవం కావించారు.

పాలనా వ్యవస్థను అధునీకరణ చేయటానికి కంప్యూటర్లు సహాయం తీసుకోవటం జరుగుతోందని అన్నారు.

సహాయం పొందదలచిన వారితోంటరగా, సాధ్యమైనంతలో సహాయపడేందుకు కంప్యూటర్ల వాడకానికి విశ్వసించారు.

తుపాకులు, కత్తులపై పంజాబులో ఆంక్షలు

చండీఘడ్, డిసెంబరు 10:

రాష్ట్రంలో చెదురుమదురుగా హింసాకాండ జరుగుతున్నందున తుపాకులు, కత్తులు మొదలయిన మారణాయుధాలను ధరించడంపై 86 జనవరి 9 వరకు పంజాబ్ ప్రభుత్వం ఆంక్ష విధించింది.

వివిధ హోటళ్లకు చేతిసంచులు, సూటుకేసులు, బిట్టాలు తీసుకొని వెళ్ళ కూడదని కూడా ప్రభుత్వం ఆదేశించింది.

ఆస్ట్రేలియా క్రికెట్ జట్టులో మార్పులు

సిడ్నీ, డిశంబరు 10

అడిలెయిడ్‌లో శుక్రవారం జరగబోయే ఆస్ట్రేలియా మధ్య ప్రాంతీయమయ్యే మొదటి క్రికెట్ టెస్టులో పాల్గొనే ఆస్ట్రేలియా జట్టు నుండి డేవిడ్ బూన్ తప్పించి, వికెట్ కీపర్ టిమ్ నీల్‌ను తప్పించి, రెగ్ డ్యూక్, వికెట్ కీపర్ వాట్సన్ తప్పించి, వికెట్ కీపర్ డేవిడ్ థామస్ మరియు ఆల్‌రౌండర్ మైక్ వీటన్‌ను జట్టులోకి తీసుకున్నారు.

ఆస్ట్రేలియా జట్టులో అలాగే ఫాస్ట్ బౌలర్స్, రాడ్నీ హాగ్, డేవిడ్ థామస్, అల్లాన్ బోర్డర్ (కెప్టెన్), గ్రెగ్ రిచీ, కీత్ మార్ష్, గ్రెగ్ మాథ్యూస్, మెర్వ్ హ్యూస్, రే బ్రైట్, గ్రెగ్ మైక్‌లీన్, టిమ్ మే, డేవిడ్ గిల్బర్ట్, టిమ్ మార్ష్.

12వ తేదీ నుండి తర్వాత ప్రకటిస్తారు.

కనీస సౌకర్యాలకు విజ్ఞప్తి

సికింద్రాబాద్, డిశంబరు 10:

ఇక్కడకు 18 కి.మీ. దూరంలోని కొత్త గణపవరం ప్రజలు తమ గ్రామంలో నీటి కొరత తీవ్రంగా వుందని, కనీస వసతులు లేవని తెలిపారు.

అంతేకాక తమ గ్రామంలోని ప్రాథమిక పాఠశాలలో 120 మంది విద్యార్థులు వున్నప్పటికీ ఇద్దరే ఉపాధ్యాయులు వున్నారని వారు పేర్కొన్నారు. అరోగ్య సహాయకులు తమ గ్రామాన్ని సందర్శించటం లేదని వారు అరోపిస్తూ తమకు కనీస సౌకర్యాలు కల్పించాలని కోరారు. (కం)

కుటుంబ సంక్షేమ కార్యక్రమాల పట్ల కార్మికశాఖ శ్రద్ధ

హైదరాబాదు, డిశంబరు 10:

దేశావసరాలకు తగినట్టుగా కుటుంబ సంక్షేమ కార్యక్రమాలు రూపొందించాల్సిన అవసరాలను గురించి వైద్య ఆరోగ్య శాఖ కార్యదర్శి శ్రీ ఎస్.వి. గిరి నొక్కి చెప్పారు.

సంఘటిత రంగంలో కుటుంబసంక్షేమ విధ్యపై సదస్సుతో ప్రసంగిస్తూ సమాచారం సక్రమంగా అందచేయడంద్వారా ప్రజలకు తోడ్పడడంపైనే ఎక్కువగా ఈ కార్యక్రమాల సాఫల్యం ఆధారపడి వుంటుందని చెప్పారు. కార్మిక ఉపాధి కల్పన శాఖ కార్యదర్శి శ్రీ ఖలీద్ అన్సారీ సదస్సును ప్రారంభిస్తూ పరిమిత కుటుంబ ప్రయోజనాలను సరిగా ప్రచారం చేయలేక పోతున్నారని తమ విచారం వ్యక్తం చేశారు. మలేషియా, తన్వ శాస్త్రము బాధ్యతాయుత సంరక్షక వ్యవస్థ గురించి ఎంతో మెక్కి చెప్పినా దానిని సమాజం సరిగా అదరించడం లేదన్నారు.

కార్మిక కమీషనర్ శ్రీ రాజారావు కార్మిక శాఖ కుటుంబ సంక్షేమ కార్యక్రమాల పట్ల శ్రద్ధ చూపడం ఇదే మొదటిసారి అని, రంగారెడ్డి, గుంటూరు, కరీంనగర్, మెదక్ జిల్లాలలో ఈ కార్యక్రమాన్ని అమలు చేస్తున్నారని చెప్పారు.

కార్మిక శాఖ కుటుంబ సంక్షేమ కార్యక్రమాల పట్ల శ్రద్ధ చూపడం ఇదే మొదటిసారి అని, రంగారెడ్డి, గుంటూరు, కరీంనగర్, మెదక్ జిల్లాలలో ఈ కార్యక్రమాన్ని అమలు చేస్తున్నారని చెప్పారు.

కార్మిక కమీషనర్ శ్రీ రాజారావు కార్మిక శాఖ కుటుంబ సంక్షేమ కార్యక్రమాల పట్ల శ్రద్ధ చూపడం ఇదే మొదటిసారి అని, రంగారెడ్డి, గుంటూరు, కరీంనగర్, మెదక్ జిల్లాలలో ఈ కార్యక్రమాన్ని అమలు చేస్తున్నారని చెప్పారు.

పత్రికాగోష్ఠిలో ప్రాతికేయుని మృతి

ఓస్లో, డిసెంబరు 10:

1985 సంవత్సరానికి నోబెల్ శాంతి బహుమతి పొందిన శ్రీ యెల్ బెసెవాతోర్, శ్రీ వెర్నర్‌లోవ్ జరిపిన పత్రికాగోష్ఠిలో శ్రీ లెవ్‌వాలికోవ్ అనే సోవియట్ పాత్రికేయుడు గుండెపోటుతో మరణించాడు.

నోబెల్‌శాంతి బహుమతి పొందిన ఇద్దరు ప్రసంగ ప్రసిద్ధ హృదోగ నిపుణుడే కృత్రిమశ్వాస ఇచ్చి శ్రీ లెవ్ నాలికోవ్‌ను బతికించాలని వారు విఫల యత్నం చేశారు.

అణ్వస్త్రయుద్ధ నివారణకు కృషిచేసే అంతర్జాతీయ వైద్యుల సంస్థకు శ్రీ వర్నోవ్, శ్రీ లెవ్ నాయకులు వ్యక్తిగా గోష్ఠిలో వారు తమసంస్థ గురించి మాట్లాడారు. మంగళవారం నోబెల్ బహుమానాన్ని వారు స్వీకరిస్తారు.

వివాహాలు

కర్నూలు శాస్త్రవేత్తలు శ్రీ గోపాలరావు వరల్ ద్వితీయ కుమారుడు చి॥ కుమ సంబంధవారుగారు చి॥ ఆశాకు యీనెల 8వ తేదీన కర్నూలులో వివాహం జరిగింది.

* * *

గుంతకాస్త్రవేత్త శ్రీ గుండా విష్ణు వెంకట సుబ్బయ్య వలన కుమారుడు చి॥ నాగాంజనేయులుకు ఆదోని శ్రీ మద్దిల్ల పల్లి బాల వరసిం హులు రెండవ కుమార్తె చి॥ జానకి ఆదోనిలో యీనెల 1వ తేదీన వివాహం జరిగింది.

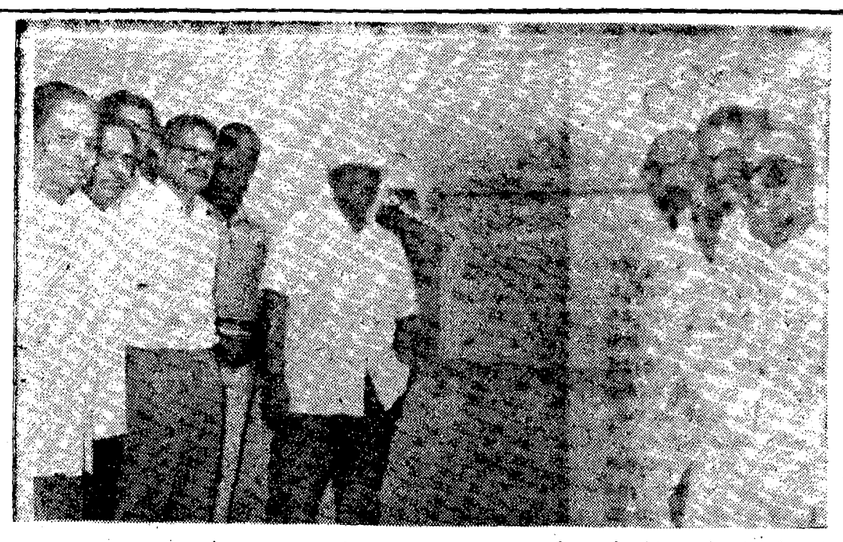

అనంతపురం పట్టణంలో జిల్లా ఉపాధికల్పన సంస్థ శిక్షణాలయం నూతన భవనాన్ని మంత్రి శ్రీ ఎస్. రామచంద్రారెడ్డి ప్రారంభిస్తున్న దృశ్యం. జిల్లా పరిషత్తు ఛేర్మన్ డి. రెడ్డప్పరెడ్డి సంస్థ డిప్ ఎగ్జిక్యూటివ్ ఆఫీసరు శ్రీ శ్రీరాములను చూడవచ్చును.

స్వర్ణదేవాలయం, ఇతరగురుద్వారాలకు రు. 1000 కోట్ల నష్టపరిహారం చెల్లింపు

అమృత్‌సర్, డిసెంబరు 10:

అకాలేశన్ బుస్టార్ సంస్థ స్వర్ణ దేవాలయానికి, పంజాబ్‌లోని ఇతర గురుద్వారాలకు కలిగిన నష్టం కింద రు. 1000 కోట్ల పరిహారం చెల్లించవలసిందని కోరుతూ గురుద్వారా ప్రబంధక కమిటీ, దాని అధ్యక్షుడు శ్రీ జి. ఎస్. కొహ్లా వేసిన దావాను కొట్టివేయవలసిందని కేంద్ర ప్రభుత్వం కోరింది.

సివిలియర్ సబ్ జడ్జి శ్రీ మాండెర్ కోర్టులో ఈ కేసు విచారణకు వచ్చినప్పుడు ప్రభుత్వ న్యాయవాదులు శ్రీ హిరాలాల్, శ్రీ జాంజీ ప్రభుత్వ వాదాన్ని వినిపిస్తూ అకాలేశన్ బుస్టార్ ద్వారా ప్రభుత్వం తన రాజ్యాంగ విధిని మాత్రమే నెరవేర్చిందని అన్నారు.

స్వాయత్తాధికారాన్ని వినియోగించుకుంటున్న ప్రభుత్వ సేవలుగా పైన పేర్కొన్న పోలీసుల జీవన సమస్యలు ప్రభుత్వంపై దావా వేయడానికి వీలులేదని వారు అన్నారు.

భారత దేశంలో అస్థిరత్వాన్ని సృష్టించడానికి శాంతి భద్రతలకు భంగం కలిగించడానికి ప్రయత్నిస్తున్న శక్తులు ఏకీకరణ ప్రభుత్వ కర్తవ్యమని వారు వివరించారు.

శ్రీ వీరభద్రుడు తన కార్యకలాపాలకు స్వర్ణదేవాలయాన్ని, ఇతర గురుద్వారాలను అలయాలకే వెళ్ళ తీస్తుందని వి. పి. ఐ. భావిస్తోంది.

సివిలియర్ సబ్ జడ్జి శ్రీ మాండెర్ కోర్టులో ఈ కేసు విచారణకు వచ్చినప్పుడు ప్రభుత్వ న్యాయవాదులు శ్రీ హిరాలాల్, శ్రీ జాంజీ ప్రభుత్వ వాదాన్ని వినిపిస్తూ అకాలేశన్ బుస్టార్ ద్వారా ప్రభుత్వం తన రాజ్యాంగ విధిని మాత్రమే నెరవేర్చిందని అన్నారు.

కేంద్రప్రభుత్వమూ, దేశీయాంగ రక్షణశాఖల మంత్రులు నిక్కచ్చుకు మాని కలిగించినందుకు "నిక్కచ్చగిరి" ముందు వెనకటగా తమవాణ చెప్పుకోవాలని అదేశించడమేందన్న విచ్చాదీల అర్థ కర్థనలో పొంతనక్కు అన్నదేది లేనందున ఈ కేసును నిలిపుకోర్టు విచారించడానికి వీలులేదని ప్రభుత్వం వాదించింది.

గురుద్వారాలపై జరిగిందన్న అరోపణను ప్రభుత్వం తిరస్కరించింది.

హత్యలు, దోపిడీలు, ఇతర నేరాలకు పూనుకున్న తీవ్రవాదులు గురుద్వారాలను అశ్రయంగా చేసుకోవటమేకాక వారిని బట్టబయలుద్దామైన అయుధాల గిడ్డంగులుగా మార్చారని, ఒకవిధంగా అలయాల పవిత్రతను కాపాడటానికి సైన్యాలు వాటిలో ప్రవేశించారని వారు పేర్కొన్నారు.

భద్రతా పరిరక్షణకు సైన్యం గురుద్వారాలలో ప్రవేశించిందని ప్రభుత్వం వివరించింది.

చాంద్రాయణగుట్టలో రోడ్లు, డ్రైనేజి అధ్వాన్నస్థితి

హైదరాబాదు, డిశంబరు 10:

చాంద్రాయణగుట్ట నియోజకవర్గము లోని రోడ్లు, డ్రైనేజీలు, చెడిపోయి ఉన్నాయని మంచినీటి సౌకర్యం లేక ప్రజలు ఇబ్బందులు పడుతున్నారని, చాంద్రాయణ గుట్ట అసెంబ్లీ నియోజకవర్గము భారతీయ జనతా పార్టీ అధ్యక్షులు శ్రీ కె. ముత్యాలు అన్నారు.

పెరి పున్న డ్రైనేజీ పైపులైన్లు, రోడ్లు మరమ్మత్తు చేయాలని నగర మున్సిపల్ కార్పోరేషన్ అధికారులకు ఎన్ని విజ్ఞప్తులు చేసినా పరిణామం శూన్యం మయిందని అయన అరోపించారు. పాత బస్తీలో పరిశుభ్రత చెత్త మండింపు పనులు కూడా సరిగా జరగడం లేదని చెప్పి ప్రజలు ఇబ్బందులు పడుతున్నారని, చాంద్రాయణ గుట్ట నియోజకవర్గము భారతీయ జనతా పార్టీ అధ్యక్షులు శ్రీ కె. ముత్యాలు అన్నారు.

పాత బస్తీ డ్రైనేజీ పైపులైన్లు, రోడ్లు మరమ్మత్తు చేయాలని నగర మున్సిపల్ కార్పోరేషన్ అధికారులకు ఎన్ని విజ్ఞప్తులు చేసినా పరిణామం శూన్యం మయిందని అయన అరోపించారు. పాత బస్తీలో పరిశుభ్రత చెత్త మండింపు పనులు కూడా సరిగా జరగడం లేదని చెప్పి ప్రజలు ఇబ్బందులు పడుతున్నారని, చాంద్రాయణ గుట్ట నియోజకవర్గము భారతీయ జనతా పార్టీ అధ్యక్షులు శ్రీ కె. ముత్యాలు అన్నారు.

పాత బస్తీ "60" అక్షర రూపాయలు మంజూరు చేశారని అయన హిందూ బస్తీల బాగోగులు చూడకుండా తమకు సంబంధించిన బస్తీల అభివృద్ధికుమాత్రమే పాటు పడి అన్ని బస్తీలను సమానంగా చూడటం లేదని శ్రీ ముత్యాలు అరోపించారు.

సుల్తాన్ షాహి, నరహరినగర్, భారతీ నగర్ మేడిపి బస్తీ, కంటికర్ 7వ ప్రాంతాల్లో ప్రజలు కనీస సౌకర్యాలు కూడా లేక అవస్థలు పడుతున్నారని, వారి పట్ల శ్రద్ధ చూపాలని అధికారులను కోరారు. (కం)

ఎం.సి.బి. చేతిలో 6 గురు రాజస్థాన్ అధికారులు

జైపూర్, డిసెంబరు 10

రాజస్థాన్‌లోని జైపూర్, జోధ్‌పూర్, ఉదయ్‌పూర్, బాన్సువాడ, అజ్మీర్, అల్వార్‌లలో అవినీతి నిరోధక శాఖ దాడులు జరిపి నిరోధకశాఖ చేపట్టి విచారణ.

అధికారులు జరిపిన దాడులలో ఉద్యోగుల ఆదాయానికి, వారి వద్ద లెక్కకు మించిన అక్షరాలు రూపాయల నగదుకు సంబంధించిన పత్రాలు లభించాయి. మరొక ఇద్దరు అధికారుల మీద ముగ్గురు ఉద్యోగులపైనా కూడా కేసులు పెట్టారు.

న్యూఢిల్లీలో పీలా రామకృష్ణకు మెమెంటో బహూకరణ

న్యూఢిల్లీలో ఇటీవల జరిగిన ప్రపంచ అహింసా సమ్మేళనానికి అధ్యక్షత వహించి చేసిన ప్రసంగానికి ద్వితీయ అత్యుత్తమ వక్తగా ఎంపిక కావడిన ఆంధ్రప్రదేశ్ జీవరక్షా సంఘం కార్యదర్శి శ్రీ పీలా రామకృష్ణ, సుప్రీం కోర్టు మాజీ న్యాయమూర్తి శ్రీ సి. ఆర్. కృష్ణ అయ్యర్ వీరికి మెమెంటో అందజేశారు. 20వ ఏటనే జంతు సంక్షేమ ఉద్యమంలో ప్రవేశించి మూడు దశాబ్దాలకు పైగా జంతు సంరక్షణకు గాను నిర్విరామంగా పాటుపడుతున్నారు. కేంద్ర ప్రభుత్వం యిటీవల పునర్వ్యవస్థీకరించిన భారతీయ జంతు సంక్షేమ బోర్డులో వీరు కమిటీ సభ్యులు.

ఆంధ్రప్రదేశ్ ప్రభుత్వము

సమాచార పౌర సంబంధశాఖ, హైదరాబాద్

టెండరు నోటీసు

నెం. 1/Ex/85 తేది 10-12-85

తేది 1-1-1986 నుండి ప్రారంభం కానున్న 46వ అఖిలభారత పారిశ్రామిక ప్రదర్శనలో సమాచార & పౌరసంబంధశాఖ తన స్టాలును హైదరాబాదు లో నిర్మించి ఎడుగడల ఎగ్జిబిషన్ గ్రౌండ్స్‌లో ఈ డిపార్టుమెంటు యొక్క కెమి-ఎర్త్ నేటు స్ట్రిక్టరును తన స్టాలును ఏర్పాటుచేస్తూ పాల్గొంటున్నది.

అఖిల భారత పారిశ్రామిక ప్రదర్శన, హైదరాబాదు నందు సమాచార & పౌరసంబంధ శాఖ స్టాలు తాలూకు ఈ క్రింది పనులు పనులు చేయుటకు ఎగ్జిబిషన్ స్టాల్స్ తాలూకు స్పెషలిస్టులతో సంబంధంగల సంస్థలు, కాంట్రాక్టర్లు మరియు అర్టిస్టులు నుండి కొటేషన్లు కోరబడుతున్నవి.

1. డిపార్టుమెంటుచే అమోదించబడిన స్పెసిఫికేషన్స్ డిజైన్ మరియు కలర్ స్కీము ప్రకారం స్టాల్ యొక్క తాలూకు ఫ్యాబ్రికేషన్,
2. డిపార్టుమెంటుచే తాలికాలో ఇవ్వబడిన వివరాల ప్రకారం ఎగ్జిబిషన్ గ్రౌండ్స్ హైదరాబాదునందు ఈ డిపార్టుమెంటు స్టాల్ తాలూకు క్రింది అంతర్గత విభాగానికి పరికరాలు, బోయిన పాట స్టాలంలో క్రొత్తవి చేయుట, పెయింటింగ్ చేయుట వగైరా.

ఆసక్తిగల సంస్థలు, కాంట్రాక్టర్లు మరియు అర్టిస్టులు పై వివరాలను స్పెసిఫికేషన్లు మరియు షరతులతో పాటు ఈ డిపార్టుమెంటు నుండి 16-12-85 నాడు ఉ. 11 గం.ల నుండి సా. 4 గం.ల మధ్య పొందవచ్చును. వీరు దరఖాస్తులు కలర్ స్కీము డిపార్టుమెంటులో చూడవచ్చును, మరియు అదేరోజు మ 3 గం.ల నుండి 4 గం.ల మధ్య ఎగ్జిబిషన్ గ్రౌండ్స్‌నందు ఈ డిపార్టుమెంటు యొక్క కెమి-ఎర్త్ నేటు స్ట్రిక్టరును గూడా ఈ డిపార్టుమెంటు యొక్క ప్రతినిధులతో పాటు చూడవచ్చును.

అతి పిక్కువ కోటేషన్‌తో పాటు ఈ తరహా పనులలో రుసుము గల అనుభవం తాలూకు సంక్షిప్త వివరాలు జతపర్చి సదరు కొటేషన్లు సీలువేసిన కవర్లలో సంబంధిత కవరుపైన "Fabrication of Exhibition Pavilion" అని వ్రాస్తూ ఈ క్రింది సంతకముదారుని విజ్ఞానామాతో ఈ కార్యాలయానికి 18-12-85 నాడు ఉ. 2 గం.కు ముందుగా చేరు నట్లు పంపవలెను. సదరు కొటేషన్లు ది. 18-12-85 నాడు సా. 4 గం.కు హాజరయిన వెండరుదారుల సమక్షంలో తెరవబడును. పనిసంబంధిని అర్హత్లు అందిన తేదీనుండి 60 రోజులలోగా కాదా తేదీ 23-12-85కు ముందుగా (ఏది ముందైతే ఆ మేరకు) పూర్తి చేయాలి. అంగీకరించబడిన కొటేషన్ మొత్తంలో 5% కు సమానమైన మొత్తాన్ని డిపాజిట్‌గా పనిప్రారంభించకముందే డిపాండు ప్రాప్తు రూపంలో దాఖలు పర్చాలి. ప్రాప్తును ఈ డిపార్టుమెంటు యొక్క అకౌంట్సు ఆఫీసర్ పేర్ని తీసుకోవలెను.

(సం) సి.వి. నరసింహారెడ్డి

డైరెక్టరు, సమాచార-పౌర సంబంధ శాఖ.

DIPR 3650/Adl/C2/85 హైదరాబాదు-500001.

పన్ను ఎగవేత ఒక నేరము

పన్ను చెల్లించదగిన ఆదాయం/సంపద మీకున్నట్లయితే దానిని ఆదాయం/సంపద రిటర్న్ ద్వారా స్వచ్ఛందంగా తెలియపరిచి, దానిపై పన్ను చెల్లించవలసి ఉన్నదని మీకు తెలుసా.

పన్ను చెల్లించదగిన ఆదాయం/సంపదను తెలియపరచకుండా దాచడం, పన్ను చెల్లించకి పోవటములు వడ్డీ, జుల్మానా వ్యాజ్యములకు కూడా దారితీస్తాయి.

వాటి నుండి తప్పించుకొనుటకు

* ఆదాయం పన్ను / సంపద పన్నులను చెల్లించవలసి వుంటే ఆదాయం పన్ను / సంపద పన్ను రిటర్నును నాకు చేయండి.
* ఆదాయం పన్ను / సంపద పన్ను రిటర్నును నిర్ధారిత సమయంలోపల దాఖలు చేయండి.
* రిటర్నులో పొందుపరిచిన వివరాలు సంపూర్ణంగా సక్రమంగా ఉండేటట్లు చూడండి.

పన్ను చట్టాలను పాటిస్తూ మీపైసాగే కఠిన వ్యతిరేక చర్యలనుండి తప్పించుకోండి. మీరు చెల్లించే పన్ను మీకు, సమాజానికి అనేక సంక్షేమ పథకాల ద్వారా తిరిగి చేరుతుంది.

ఏ సమస్య ఉన్నా మీ పి ఆర్ ఓ/ఐటి ఓ ను సంప్రదించండి

ఇన్‌కంటాక్స్ డిపార్టుమెంటు

డైరెక్టరేట్ ఆఫ్ ఇన్స్పెక్షన్ (రిసర్చ్, స్టాటిస్టిక్స్ అండ్ పబ్లిక్ రిలేషన్స్)

న్యూఢిల్లీ-

పాక్ సైనిక శాసనం రద్దుకు సావకాశం

ఇస్లామాబాద్, డిసెంబరు 10:

పాకిస్థాన్‌లో సైనిక శాసనం రద్దు చేయటానికి వాందిగా సైనిక పరిపాలనలో కొంత కోత విధించు జరుగుతోంది.

సైనిక శాసనరద్దుకు బద్ధితమైన తేదీ ప్రకటించివస్తుటికీ, డిసెంబరు 26న సైనిక శాసనం రద్దు కాగలదని ఇస్లామాబాద్ సమావేశాలను బట్టి తెలుస్తోంది. డిసెంబరు 26 పాక్ జాతీయ మహమ్మదాలీ జిన్నా జన్మదినం.

తిరిగి పౌర పరిపాలన ఏర్పడగలదని దేశం ఉత్సుకతతో ఎదురు చూస్తోంది. ఈ సమయంలో సైనిక శాసనపరిపాలన అధ్యక్షుడు చీఫ్‌మార్షల్ జియా ఉల్‌హక్ 12 రోజులు 8 దేశాలలో గడపాలని నిర్ణయించుకున్నారు.

అరోజుల్లో అయన బాంగ్లాదేశ్‌లోని ఢాకాలో జరిగే దక్షిణాసియా దేశాధి నేతల సభలో పాల్గొంటారు. ఇతరత బాలిక్, శ్రీలంక మార్షల్‌లు సందర్శిస్తారు

ప్రజాస్వామ్య పునరుద్ధరణకు ఏర్పాట్లు త్వరితగతిగా జరుగుతున్నవని సైనికపాలన అనుకూల పార్టీవర్గాలు ప్రచురించాయి. న్యాయశాఖ, మంత్రిత్వ శాఖ సైనికాధికారులు చేసి కొన్ని వేల ఉత్తర్వులను, రిజిస్ట్రేషన్, రెగ్యులేషన్స్‌ని రద్దుచేసే పనిలో నిమగ్నమై ఉన్నారని పాకిస్థాన్ టైమ్స్ దినపత్రిక వెల్లడించింది

అయినా సైనికశాసనం విధించిన అతి ముఖ్యమైన 28 రెగ్యులేషన్లు అమలులో ఉంటాయి. వాటికి ఈ మధ్య రాజ్యాంగబద్ధమైన విలువ వచ్చింది:

గత కొన్ని సంవత్సరాలుగా కార్యకలాపాలు నిషేధింపబడిన ఒకనాటి ప్రతిపక్షం కొన్ని నెలలుగా చేసిన శాసనాలను ఈ మధ్య రద్దు చేయటాన్ని సైనికశాసనం పౌర పరిపాలనలోకి మారుతున్నట్లు కన్పిస్తుందని బద్ధిరంగా హెచ్చరించింది.

వాషింగ్టన్, డిసెంబరు 10

అంతర్జాతీయ ద్రవ్యనిధికి అనుగుణంగా బ్యూనాస్ ఏరిస్‌లో నెలకొల్పిన కొత్త బ్యాంకును ప్రపంచ బ్యాంకు అధ్యక్షుడు శ్రీ ఎ. డబ్ల్యు.క్లాసన్ వేడు ప్రారంభించారు

అమెరికా కోశాధికార కార్యదర్శి శ్రీ జేకర్ కోరినట్లుగా అభివృద్ధి అత్యవసరమైన పాలనా దీని విధానాలని అయన తెలిపారు

ఇటలీలో అమెరికా స్థావరం

రోమ్ డిసెంబరు 10

మధ్యధరా సాంతం, మధ్య ప్రాచ్య ప్రాంతాలలో తీవ్రవాద కార్యకలాపాలను అరికట్టేందుకు ఇటలీలో క్రొత్త స్థావరాన్ని నెలకొల్పాలని అమెరికా యోచిస్తోంది.

దక్షిణ సిసిలీలోని సిగోనెల్లాను స్థావరం ఏర్పాటుకువరిశీలించవలసిందిగా హామీనిస్తున్నారు ఇప్పటికే యీ ప్రాంతంలో నాటోస్థావరం వుంది. ఈ ప్రాంతంలోనే కొద్ది కాలం క్రితం ఇటాలియనులకు ఈజిప్టు విమానాన్ని దారి మళ్ళించిన సంగతి విదితమే.

సిగోనెల్లాలో అమెరికా దెల్టాదళాలను నెలకొల్పటానికి తీవ్రంగా యోచిస్తున్నట్లు న్యూయార్క్‌టైమ్స్ వాషింగ్టన్‌పోస్టు పత్రికలు వ్రాయటంగా ప్రచురించాయి. దక్షిణ కమ్యూనిస్టుదైతే లాంటా యీ స్థావరం ఏర్పాటు ఇబ్బందికరమైనదని పేర్కొంది.

ఈ వార్తలను రోమ్, వాషింగ్టన్ అధికారులు నిర్ధారించకపోయినప్పటికీ టురిన్‌కు చెందిన లాస్టాంపా పత్రిక రెండు దేశాల మధ్య భర్తలు సాగుతున్నాయని, త్వరలో నిర్ణయం తీసుకుంటారని తెలిపింది. స్థావరం ఏర్పాటు విషయంలో ఉర్మనీ ప్రాంతం గురించి కూడా ఆలోచించినా ఇటలీ వైపే మొగ్గు చూపిస్తున్నారు.

లిబియా తీరంలో అమెరికా దళాలు

ట్రిపోలీ: లిబియా తీరం వెంబడి అమెరికా వైమానిక, నౌకదళాలు పెద్దయెత్తున కేంద్రీకరిస్తున్నాయని లిబియా అధికార వార్తా సంస్థ "జానా" తెలిపింది

ఈజిప్టు, టునీషియా సరిహద్దుల మధ్య అమెరికా విమానాలు నిరంతరంగా విన్యాసాలు జరుపుతున్నాయని జానా వెల్లడించింది. లిబియా మధ్య తీరంలో ఈజిప్టుదళాలు కేంద్రీకృతమవుతున్నాయని కూడా జానా తెలిపింది.

వాతావరణ కాలుష్య నివారణకు కేంద్ర చట్టం సవరణ

(ఆంధ్రపత్రిక ప్రతినిధి)

విశాఖపట్నం, డిసెంబరు 10

విశాఖపట్నంలోను రాష్ట్రంలో యితర పారిశ్రామిక కేంద్రాలలోనూ జాతావరణ కాలుష్యం నివారణగా పెరిగిపోతున్నట్లు ప్రజలపక్ష నుంచి నిరంతరం విన్నాడలు అందుకు పుండటం వల్ల కాలుష్య నివారణ చర్యలు సవ్యక్షంగా తీసుకోవేందుకు రాష్ట్ర పొల్యూషన్ కంట్రోల్‌బోర్డుకి తగిన అధికారాలు లభించేందుకు చట్టానికి సవరణలు తెచ్చేందుకు పార్లమెంటు సమావేశంలో ప్రవేశపెట్టనున్నట్లు బోర్డు కార్యదర్శి శ్రీ జె. ఎస్. మూర్తి విశాఖపట్నంలో ఆంధ్రపత్రిక ప్రతినిధికి వెల్లడించారు.

జాతావరణం కాలుష్యం లేకే పరిశ్రమలపై తగు చర్యలు తీసుకొనుటకు పొల్యూషన్ కంట్రోల్ బోర్డుకు తగిన అధికారాలు లభించటం మాత్రమే ఉన్నాయి. బోర్డు పటిష్టంగా వ్యవహరించడానికి కేంద్రచట్టం సవరించవలసి వుంది. బోర్డు నూతనంగా సవరణలు చట్టంలో చేయడానికి కేంద్ర ప్రభుత్వం అంగీకరించింది. వచ్చే పార్లమెంటులో ఇదుగనుక పార్లమెంటు సమావేశంలో ఈ ప్రతిపాదనలు ఆమోదించబడేయడానికి కేంద్ర ప్రభుత్వం అంగీకరించింది బోర్డు కార్యదర్శి శ్రీ మూర్తి వెల్లడించారు.

రాజ్యసభలో బోనస్ సవరణ బిల్లు

న్యూఢిల్లీ, డిసెంబరు 10:

బోనస్ చెల్లింపు చట్టం సవరణ బిల్లును రాజ్యసభ నేడు చర్చకు తీసుకుంది. గడచిన సెప్టెంబరు 27న ఆర్డినెన్సు రూపంలో వచ్చిన దీనిని బోనస్ పరిమితి రు. 1100 నుంచి రు 2500 పెంచడంకు జారీ అయిన ఆర్డినెన్సుల స్థానే ఈ బిల్లుకు ఈ స్థానే చట్టాలు ప్రసక్తి పెట్టాడ.

అనంతపురం ఐటిఐ పై దర్యాప్తుకు వినతి

హైదరాబాద్, డిసెంబరు 10:

అనంతపురం ప్రభుత్వ ఐ.టి.ఐ.లో విద్యుదనలకు వ్యతిరేకంగా కొంతమంది ఉపాధ్యాయులను (ఇన్‌స్ట్రక్టర్లను) నియమించుకున్న వ్యవహారంపై విచారణ జరిపి, దానికి బాధ్యులయిన వారిపై తగు చర్యలు తీసుకోవి పక్షంలో అందోళనకు పూనుకోవలసి వస్తుందని అఖిల భారత విద్యార్థి సమాఖ్య కార్యదర్శి శ్రీ పి. నాగరాజు ఒక ప్రకటనలో హెచ్చరించారు.

సాధారణంగా ఐటిఐలో బోధించవలసిన పక్షంలో వెయిటింగ్ లిస్టులోని అభ్యర్థులతో భర్తీ చేయడం ఆనవాయితీగా వస్తున్నది. అయితే దీనికి విరుద్ధంగా కొంతమంది ఇన్‌స్ట్రక్టర్లు వారి కుమారులతో బంధువులతో ఆ బోధనలో భర్తీ చేసారని శ్రీ రాజు ఆరోపించారు.

దోమలగూడా తె.దే. వార్డు ఎన్నికలు

హైదరాబాద్, డిసెంబర్ 10

స్థానిక దోమలగూడా మండల తెలుగు దేశం పార్టీ ఎన్నికలు గురువారం తెలుగుదేశం పార్టీ కార్యాలయంలో జరిగాయి. ఈ కింది వారు ఎన్నికయినారు. అధ్యక్షుడు శ్రీ డి.వి.హెచ్, వీరయ్య, ఉపాధ్యక్షుడు శ్రీ జి. బాలయ్య కార్యదర్శి శ్రీ ఆర్. నారాయణ సంయుక్త కార్యదర్శి శ్రీ టి. వెంకింగ్ కోశాధికారి శ్రీ ఎన్. పిళ్ళయ్య మరో నలుగురు కమిటీ సభ్యులు.

S. S. C., INTER విద్యార్థులారా!

(దరఖాస్తులు కోరబడుచున్నవి)

7th Pass, 8, 9, 10 Pass or Fail (తేడ) చదువుతున్న పేద పుదువ విద్యార్థులకు వ్యవసాయ సమగ్ర శాఖము ఆంధ్రప్రదేశ్ S.B. of TE.;Ed. వారు సర్వోదయ Agricultural కోర్సునందు ఉచితముగా 3 నెలలు Postal ద్వారా Training ఇచ్చి, ప్రభుత్వ పరీక్ష పాసైన అభ్యర్థులకు ప్రాథమిక ప్రాతిపదికపై నెలకు రూ. 650/- నుండి 950/- వరకు జీతముగల ఉద్యోగములలో నియమించబడుటకు ఆర్హులు. దరఖాస్తు పారం 12 రోజులలోపు మూడు 0.50పైసల విడి పోస్టల్ Stampsతో క్రింది అడ్రస్‌కు పంపగలరు

D RECTOR,
R.A.T. Ed. SOCIETY (Regd. by the Govt. of A P)
CHILAKALURIPET-522616

Phone : 512
SRI VENKATESWARA TECHNICAL AGRICULTURE TRAINING COLLEGE
POST BOX No. 30, CHILAKALURIPET-522616
(Govt. Regd & Recognised)

ఉద్యోగ అవకాశములకు

ఉచిత శిక్షణా కళాశాల

ఆంధ్రప్రదేశ్ ప్రభుత్వము వారిచే నిర్వహింపబడుచున్న అగ్రికల్చర్ డిప్లొమా పరీక్షలకు తెలుగులో 3 నెలలు పోస్టల్‌ద్వారా ఉచిత శిక్షణ. సీట్లు సంఖ్య 400 SC/STలకు 100. ఈ కోర్సు పాసైనవారికి ప్రాథమిక ప్రాతిపదికపై మాద్వారా నెలకు రూ. 800—జీతముగల ఉద్యోగములలో నియమించబడుదురు. స్త్రీలు కూడా అర్హులే.

విద్యార్హత: 7వ తరగతి నుండి 8, 9. SSC, INTER DEGREE వరకు మరియు అక్టోబరులో SSC, INTER, పరీక్షలు ప్రాపించి వారికి ఉచిత శిక్షణ ఎంతో ఉపయోగకరము. ప్రస్తుతము ఈ శిక్షణ తీసుకొనువారికి 1986 మార్చిలో ప్రభుత్వ పరీక్షలు జరుగును.

శిక్షణలో చేరిన స్త్రీ, పురుష అభ్యర్థులకు ప్రతివారము కోచింగ్ మెటీరియల్ ఉచితంగా POST ద్వారా పంపగలము. శిక్షణ పొందగోరు అభ్యర్థులు పూర్తి వివరములకు అప్లికేషన్ పారమునకు 10 రోజులలోగా రూ. 5/-11.0 ద్వారా పంపి పొందవచ్చును.

PRINCIPAL

Printed and Published for Nageswara Rao Estates Private Ltd., by S. Nageswara Rao, at the Andhra Patrika Press, Basheer Bagh, Hyderabad 29
Editor: S. Radha Krishna, Phones: 236992, 235867.

ఆంధ్రపత్రిక

ప్రారంభిస్తున్న కొత్త శీర్షిక

నేనొక నిరుద్యోగిని

"నేను 1983 లో ఎం. వి. స్కూలుసయ్యాను. మాది దిగువ మధ్య తరగతి కుటుంబం. వున్న పొలంలో జాలపరకూ నా చదువు కోసం నా తమ్ముళ్ళ చదువు కోసం హత్తిలుకుపోయింది. మిగిలిన జానితో చెల్లెలి పెళ్ళి చేయాలని నా తల్లిదండ్రుల ఆశ. 1983 నుంచీ నేను దరఖాస్తు చేయని ఉద్యోగం అంటూ లేదు. దరఖాస్తుల కోసం, జాబితికి సంబంధించిన ఫీజుల కోసం నాళ్ళ దగ్గర, వీళ్ళదగ్గర అప్పులు చేయవలసి వస్తోంది. ఎక్కడకు వెళ్ళినా నిరీక్షణలు, పెద్దమొత్తాల మాటలు వినపడుతున్నాయి! [శుద్ధిలో రిజర్వేషన్లు] నాకు ఉద్యోగం వచ్చేదెప్పుడు? నా జాళ్ళని అదుకొనేదెప్పుడు? ఇలాత చదువు చదివి బికారిలా తిరుగుతూ వుండవలసిందేనా? నా ప్రతిభకు, డిగ్రీకి జాణింపు లేనట్టేనా?"

— ఎం. మధుసూదనరావు,
కొల్లపూడి,
కృష్ణా జిల్లా

ఉద్యోగాన్వేషణలో నిరుద్యోగులు పడుతున్న పాట్లు పైలేఖలో లీలా మాత్రంగా ప్రతిబింబిస్తున్నాయి. రాష్ట్రంలో ఇలాంటి వారు ఎందరో వున్నారు. జాతి సమస్య ఇతరులకి తెలిపే అవకాశాన్ని కల్పించటానికి ఆంధ్రపత్రిక ప్రయత్నించగలదు నిరుద్యోగులు తమ వివరాలను (చదువు, ఇతర అర్హతలు, వయస్సు, కోరే ఉద్యోగం మొదలైనవి) పూర్తి చిరునామాతో మాకు పంపిస్తే ఉచితంగా ప్రచురించడానికి నిశ్చయించాము. "నేనొక నిరుద్యోగిని" అన్న శీర్షిక క్రింద ఈ వివరాలను వారానికి ఒకరోజున ప్రచురిస్తాము. ఈ శీర్షికకు వివరాలు పంపేవారు ఈ క్రింది నిబంధనలు పాటించాలి.

- వివరాలు అతి క్లుప్తంగా (అచ్చులో అయిదారు పంక్తులు) తెలుగులోనే వుండాలి
- చిరునామా పూర్తిగా వ్రాయాలి.
- వీటిపై ఉత్తర, ప్రత్యుత్తరాలకు ఏ మాత్రం అవకాశం లేదు.
- దిగువ యిచ్చిన కూపన్‌ను జతపరచాలి. కూపన్ లేని వాటిని పరిశీలించడం జరుగదు.

నేనొక నిరుద్యోగిని-కూపన్

పేరు _____

చిరునామా _____

_____

పిన్‌కోడ్ _____

ఉత్తరాలను ఈ క్రింది చిరునామాకు వ్రాయాలి

సంపాదకుడు,
ఆంధ్రపత్రిక
పోస్టు బాక్స్ నెం. 534.
గాంధీనగరం, విజయవాడ-520 003.

లేదా

సంపాదకుడు,
ఆంధ్రపత్రిక
5-9-49, బషీర్ బాగ్,
హైదరాబాద్-500 029.

ఆంధ్రపత్రిక వారపత్రిక

13-19 డిసెంబరు 1985 సంచిక

నటి: భానుప్రియ

కథలు:

బుజ్జి ... గిరిజరాజు విజయలక్ష్మి
పుష్పవిలాపం ... కాకాని కమల
ఏ కాకి ... ఇందూ రమణ
నిప్పు ... టి.ఎస్.ఎ. కృష్ణమూర్తి

సీరియల్స్:

కాంచన సౌధం... రావినూతల సువర్ణాకన్నన్
నీడలు-నిజాలు ... విన్నకోట సుశీలాదేవి
అంతరాలు ఆంతర్యాలు ... బోసుబాబు
ప్రతిభ ...డా॥ ముదిగొండ శివప్రసాద్

వ్యాసాలు - శీర్షికలు:

అర్ధవీడులో చెన్నకేశవ ఆలయం. పేదదేశ స్థాపాకి దిగిన భారతదేశం (న్యూఢిల్లీ లేఖ) సినిమా విశేషాలు, జయాపజయాలు (ధర్మపథం) మనుషుల్లో వైరస్‌లు కలిగించే వ్యాధులు.

సైవరామే ప్రారంభం!

తెలుగులో మొట్టమొదటి త్రీ-జీ సీరియల్!

త్రిశక్తి

పరిణామవాదం ఎవరి ఉంటకో చదివి మీ తీర్పు చెప్పండి! సహేతుకంగా పరిణామవాదాన్ని కొట్టిపారేసిన ఆధునిక వాదులను ఎదుర్కొంటూ వారు పరిణామవాదాన్ని ఎలా నిలబెట్టారో తెలుసుకుందాం.

"గ్రామోదయ" ఇంటర్‌వ్యూలు

అనంతపురం, డిసెంబరు 10:

జిల్లా పరిశ్రమల కేంద్రం "గ్రామోదయ పథకం కింద అభ్యర్థుల ఎంపిక కోసం ఈ నెల 11 నుంచి 19 వరకూ వరకు వివిధ కేంద్రాలను నిర్ణయించింది. అర్హులయిన అభ్యర్థులకు ఇంటర్‌వ్యూలు, తేదీ వివరాలు పంపాడు. ఇంటర్‌వ్యూకు హాజరయ్యే అభ్యర్థులు వారి విద్యార్హతలు, పరుమతుకు సంబంధించిన దృవీకరణ పత్రాలను వెంట తీసుకువచ్చాలని పరిశ్రమల కేంద్రం జనరల్ మేనేజరు శ్రీ ఎం. ఆదినారాయణ ఒక ప్రకటనలో తెలిపారు. (వి)

విద్యా విధానం పూర్తిగా మారాలి: గజపతిరాజు

విజయనగరం, డిసెంబరు 10:

విద్యార్థులను చేవటి పౌరులుగా తీర్చి దిద్దటానికి పనికివచ్చే ఉత్తమ విద్యను పాఠశాలలో బోధించాలని వాణిజ్యపన్నుల మంత్రి శ్రీ అశోక్ గజపతిరాజు ఇక్కడకి 55 కి.మీ. దూరానగల పాచూరు వద్దాయతి సమితిలోని ఏ, కోనవలసి గ్రామాలలో గిరిజన బాలుర నివాసిత పాఠశాల ప్రారంభిస్తూ అన్నారు.

విద్యా విధానం పూర్తిగా మారాలి. ఉత్తమ విద్యకు ఇంకా ఎక్కువ నివాసిత పాఠశాలలు నెలకొల్పాలి అని అయన అన్నారు.

గిరిజన కొండప్రాంతం జిల్లాలో నెలకొల్పిన గిరిజన నివాసిత పాఠశాల ఇది రెండవది. విద్యార్థులకు ఉత్తమ శిక్షణ యివ్వడానికి ఉపాధ్యాయులు కృషి చేయాలి అని అయన అన్నారు.

జిల్లాలోని విద్యావంతులలో గిరిజనులు కొద్దిమంది మాత్రమే ఉన్నారని, 50 ఏళ్ళలో శాశ్వత పథకాల నిర్మాణానికి ఈ సంవత్సరం ప్రభుత్వం రు. 12 లక్షలు మంజూరు చేసిందని ప్రాజెక్టు అధికారి శ్రీ ఆనంద్ మిశ్రా అన్నారు. ప్రభుత్వం గిరిజన సముద్ధరణకు విరివి సౌకర్యాలు కల్పించిందనీ, పెద్దలు గిరిజనులకు రిజర్వు చేసిన ఉద్యోగాలు తగిన విద్యార్హులైన అభ్యర్థులు లేనందు వల్ల ఖాళీగానే ఉన్నాయనీ, కనుక విద్యార్థులు బాగా చదివి పరీక్షలో ఉత్తీర్ణులై, ఇవ్వబడిన ఉద్యోగావకాశాలను సద్వినియోగించుకోవాలని అధ్యక్షత వహించిన పాచూరు వర్తకులు శ్రీ బోయిన రాజయ్య తమ ప్రసంగంలో అన్నారు.

జాయింట్ కలెక్టరు శ్రీ ఎన్. పట్టన్న నేడు కలెక్టర్ శ్రీ జినేష్‌కుమార్, జిల్లా గిరిజన సంక్షేమాధికారి శ్రీ ఒ.ఎన్.డి. ప్రసాదరావు పాల్గొన్నారు. (వ)

నారకొనుగోలుకేంద్రం

విజయనగరం, డిసెంబరు 10:

ఇక్కడ వార కొనుగోలు కేంద్రానికి జిల్లా కలెక్టరు శ్రీ ఎం. వి. సుబ్బారావు ఇటీవల ప్రారంభోత్సవం చేశారు. జిల్లా సహకార మార్కెటింగ్ సంఘం వారు దీనిని ఏర్పాటు చేశారు. ప్రయివేటు గోదాముల సౌకర్యాలు ఏర్పాటు చేస్తామని హామీ యిచ్చారు.

ప్రభుత్వం ప్రకటించిన మద్దతు ధర చెల్లించడం ద్వారా ఈ కొనుగోలు కేంద్రం 8 వేల క్వింటాళ్ళ వార కొనుగోలు చేస్తుందని జాయింట్ కలెక్టర్ శ్రీ ఎన్. పట్టన్న చెప్పారు.

శ్రీకాకుళం, విజయనగరం జిల్లాలలో వార కార్పొరేషన్ యింతవరకు 52 వేల క్వింటాళ్ళ వార కొనుగోలు చేసిందని రీజనల్ మేనేజరు శ్రీ అంజా మిశ్రా చెప్పారు.

మార్కెటింగ్ సంఘానికి విల్వ ఉండు కోవడానికి బెట్టుకట్టడానికి కోశగృహం మార్కెట్ కమిటీ సమకూర్చిందని అసిస్టెంట్ డైరెక్టర్ శ్రీ పెద్ది వెంకటేశ్వరరావు చెప్పారు.

మార్కెటింగ్ సంఘం కార్యదర్శి శ్రీ డి.వి. హనుమంతరావు ప్రసంగించారు (వ)

కడపలోని పురాతన దర్గాపరిధులో శ్రీ హజరత్ సయ్యద్ షావలి ఖుదసీఅల్లాహు, శ్రీ హజరత్ నబ్బవలి ఖుదసీఅల్లాహు, బార్లఉరూపే పరీఫ్ మహోత్సవమునందు శ్రీ సితారాయి దక్కన్ భాజా ఖవాల్ (పరియ), శ్రీమతి పేక్ నుల్లానా ఖవాలపార్టి (హైదరాబాదు) వారు ఖవాలి, పాట కచ్చేరీలు నిర్వహించిన దృశ్యము చూడవచ్చును.